

CLIENTE

Cliente
BANCO BRADESCO FINANCIAMENTOS S

CNPJ
07.207.996/0001-50

DADOS DO VEÍCULO

PLACA	CHASSI	CHASSI BIN	MARCA/MODELO	
			YAMAHA XTZ250 LANDER	
ANO FABRICAÇÃO	ANO MODELO	MOTOR BIN	MOTOR OBSERVADO	COR
2024	2024			AZUL
COMBUSTÍVEL			KILOMETRAGEM	RENAVAM
ALCOOL/GASOLINA			INACESSÍVEL	
CIDADE VISTORIA	ESTADO VISTORIA	UF VISTORIA	PATIO VISTORIA	
PORTO VELHO	RO	RO		

Observações:

HODÔMETRO INACESSÍVEL







ESTADO AGREGADOS

CONDIÇÃO DA PLACA		
CONDIÇÃO NUMERAÇÃO DO MOTOR		
CONDIÇÃO NUMERAÇÃO DO CHASSI		

ESTRUTURA

BALANÇA TRASEIRA / SUSPENSÃO TRASEIRA		
CANOTE / COLUNA DE DIREÇÃO		
GARFO DIANTEIRO / SUSPENSÃO DIANTEIRA		
PANORAMICA PAINEL / GUIDÃO		
TANQUE		

RESUMO PESQUISA DE SEGURANÇA

SINISTRO ESPECIAL		
PARECER TECNICO		
LEILÃO		
HISTORICO DE ROUBO E FURTO		
BASE HISTORICA SINISTRO/ACIDENTE		
SEGURANÇA / FINANCEIRA		

FOTOS

DIANTEIRA DIREITA 45



DIANTEIRA ESQUERDA 45



PANORAMICA PAINEL - GUIDÃO



TRASEIRA ESQUERDA 45



TRASEIRA DIREITA 45



BALANÇA TRASEIRA - SUSPENSÃO TRASEIRA



CANOTE - COLUMNA DE DIREÇÃO

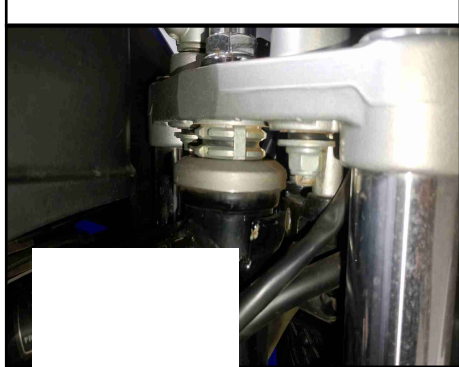

GARFO DIANTEIRO - SUSPENSÃO DIANTEIRA

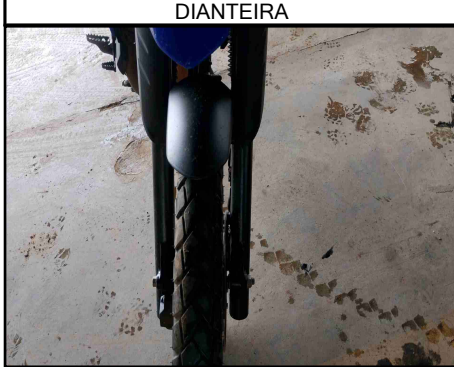

HODOMETRO

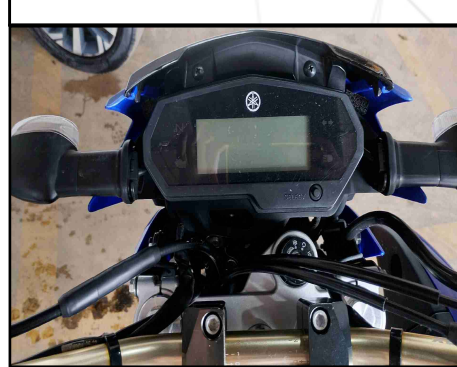

NÚMERO DO CHASSI

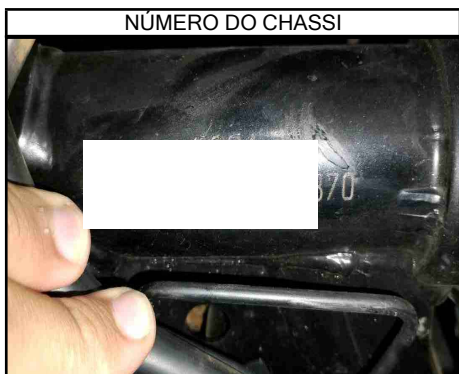

NÚMERO DO MOTOR



PLACA TRASEIRA



FOTOS

LATERAL DIREITA



LATERAL ESQUERDA



TANQUE



VISTORIADOR (ANDREY PINHEIRO DE SOUZA)