# Laudo Técnico Pericial

Nº 395053

Cliente: **CARBUY AUTOMOTIVE BUSINESS LTDA** CPF / CNPJ: **35.626.178/0001-27**

Dt. Pedido: **13/11/2026** Dt. Vistoria: **16/11/2026** Dt. Baixa: **17/11/2026**

Local: **CARBUY** Nº Contrato:

Proprietário: Cidade: **PAULISTA** UF: **PE**

## I - Dados do Veículo

**STATUS AVARIAS:**

Placa: **PGZ5H03** Marca: **CHEVROLET** Modelo: **SPIN (LT 1.8 MT)** Cód. Molicar: **01712599-6**

Chassi: **9BGJB7520LB120589** Motor: **JWD010232** Cor: **Branca** Portas: **4** Ano/Modelo: **2019 / 2020**

Chassi BIN: **9BGJB7520LB120589** Motor BIN: **JWD010232** Cor BIN: **BRANCA** Combustível BIN: **GASOLINA/ALCOOL/GAS NATURAL**

Câmbio: **MANUAL** Combustível: **Alcool/Gasolina** Renavam: **01202597260** KM: **181591** Cód. Fipe: **004414-8**

## II - Observações BIN

**Situacao: CIRCULACAO.**
**Observacao: VEICULO NAO INDICA OCORRENCIA DE ROUBO/FURTO.**
**Restricao 1: IND. ADMINISTRATIVA.**

| Histórico de Leilão | Histórico de Sinistro |
|---|---|
| **Não Verificado** | **Não Verificado** |

## III - Acessórios

Trava Eletrica, ABS, Rodas de Liga Leve, KIT GNV, Kit Multimidia, FORRAÇÕES EM COURO, AIR BAG, Direção Assistida, Vidros Elétricos, AR CONDICIONADO

| Manual do Fabricante | Chave Reserva |
|---|---|
| Não Possui | Não Possui |

## IV - Exame de Agregados

**A) Chapa suporte da numeração do chassi:**
1.1.1 - Preservada, não apresentando anormalidade.

**B) Numeração identificadora do Chassi:**
1.2.1 - Dentro dos padrões habituais do fabricante, não apresentado anormalidade.

**C) Base da gravação da numeração do motor:**
4.1.1 - Preservada, não apresentando anormalidade.

**D) Numeração identificadora do motor:**
4.2.1 - Dentro dos padrões habituais do fabricante, não apresentado anormalidade.

**E) Etiquetas On-line (ETA)**

| | | |
|---|---|---|
| **- Compartimento do motor** | **- Batente da Porta** | **- Assoalho** |
| ORIGINAIS | ORIGINAIS | ORIGINAIS |

**F) Gravação dos Vidros**

| | | |
|---|---|---|
| **- Vidro dianteiro (Para-brisa)** | **- Vidro da porta dianteira esquerda** | **- Vidro da porta dianteira direita** |
| ORIGINAIS | ORIGINAIS | ORIGINAIS |
| **- Vidro traseiro (Vigia)** | **- Vidro da porta traseira esquerda** | **- Vidro da porta traseira direita** |
| ORIGINAIS | ORIGINAIS | ORIGINAIS |

**G) Placa**

Original

## VI - Avarias Constatadas

| Itens | Estado | Operação | Valores | Descrição/Localização |
|---|---|---|---|---|
| Não listado | | | | |

**Detalhe das avarias**

Banco Dianteiro Direito; Banco Dianteiro Esquerdo; Banco Traseiro; Capô; Grade; Lanterna Direita; Lateral Direita; Lateral Esquerda; Pára-Choque Dianteiro; Pára-Choque Traseiro; Pára-Lama Esquerdo; Peças de Acabamento; Porta Direita Traseira; Porta Esquerda Dianteira; Porta Esquerda Traseira; Tampa do Porta Malas; Longarina Dianteira; Painel Dianteiro

# Laudo Técnico Pericial

Nº 395053

| Checklist Avarias | | | | |
|---|---|---|---|---|
| **Acionamento do Motor** | | | | |
| **Bateria** | **Compartimento do Motor** | | | |
| Sem Danos | Sem Danos | | | |
| **Bancos e Revestimentos** | | | | |
| **Encosto de Cabeça Dianteiro** | **Encosto de Cabeça Traseiro** | **Estofado Passageiro** | **Banco Dianteiro Direito** | **Banco Dianteiro Esquerdo** |
| Sem Danos | Sem Danos | Sem Danos | Sem Danos | Sem Danos |
| **Banco Traseiro** | **Estofado Motorista** | **Tipo de Estofado** | **Revestimento do Teto** | **Revestimento Interno Laterais** |
| Sem Danos | Sem Danos | Sem Danos | Sem Danos | Sem Danos |
| **Estofado Traseiro** | | | | |
| Sem Danos | | | | |
| **Equipamentos** | | | | |
| **Ar Condicionado** | **Cinto de Segurança** | **Escapamento** | **Estado dos Vidros Blindados** | **Freios ABS** |
| Sem Danos | Sem Danos | Sem Danos | Sem Danos | Sem Danos |
| **Macaco** | **Para-sol** | **Placa Dianteira** | **Placa Traseira** | **Pneu Estepe** |
| Sem Danos | Sem Danos | Sem Danos | Sem Danos | Sem Danos |
| **Roda Estepe** | **Trava Elétrica** | **Triangulo** | **Vidros Elétricos Dianteiros** | **Vidros Elétricos Traseiros** |
| Sem Danos | Sem Danos | Sem Danos | Sem Danos | Sem Danos |
| **Estrutura** | | | | |
| **Assoalho Central** | **Assoalho Porta Malas** | **Caixa de Ar** | **Coluna Central Direita** | **Coluna Central Esquerda** | **Coluna Teto** |
| Sem Danos | Sem Danos | Sem Danos | Sem Danos | Sem Danos | Sem Danos |
| **Longarina Dianteira Esquerda** | **Longarina Traseira Direita** | **Longarina Traseira Esquerda** | **Painel Corta Fogo** | **Painel de Instrumenros** | **Estrutura do Teto** |
| Sem Danos | Sem Danos | Sem Danos | Sem Danos | Sem Danos | Sem Danos |
| **Longarina Dianteira Direita** | | | | | |
| Sem Danos | | | | | |
| **Lateral Esquerda** | | | | |
| **Retrovisor Esquerdo** | **Gravação Vidro Dianteiro** | **Gravação Vidro Traseiro** | **Vidro Dianteiro** | **Vidro Traseiro** |
| Sem Danos | Sem Danos | Sem Danos | Sem Danos | Sem Danos |
| **Caixa de Roda Dianteira Esquerda** | **Caixa de Roda Traseira Esquerda** | **Coluna Dianteira Esquerda** | **Coluna Traseira Esquerda** | **Lateral Traseira Esquerda** |
| Sem Danos | Sem Danos | Sem Danos | Sem Danos | Sem Danos |
| **Painel Inferior Esquerdo** | **Paralama Dianteiro Esquerdo** | **Porta Dianteira E** | **Porta Traseira E** | **Pneu Frente E** |
| Sem Danos | Sem Danos | Ralado | Sem Danos | Pneu Regular |
| **Pneu Traseiro E** | **Roda Dianteira** | **Roda Traseira** | **Caixa de Ar** | |
| Pneu Regular | Sem Danos | Sem Danos | Ralado | |
| **Parte Traseira** | | | | | |
| **Lanterna T. Esquerda** | **Lanterna T. Direita** | **Gravação Para-brisa T.** | **Para-brisa T. (vigia)** | **Porta Malas** | **Parachoque T** |
| Sem Danos | Sem Danos | Sem Danos | Sem Danos | Amassado | Ralado |
| **Lateral Direita** | | | | |
| **Retrovisor Direito** | **Gravação Vidro Dianteiro** | **Gravação Vidro Traseiro** | **Vidro Dianteiro** | **Vidro Traseiro** |
| Sem Danos | Sem Danos | Sem Danos | Sem Danos | Sem Danos |
| **Caixa de Roda Dianteira Direita** | **Caixa de Roda Traseira Direita** | **Lateral Traseira Direita** | **Painel Inferior Direito** | **Paralama Dianteiro Direito** |
| Sem Danos | Sem Danos | Sem Danos | Sem Danos | Sem Danos |
| **Porta Dianteira D** | **Porta Traseira D** | **Pneu Frente D** | **Pneu Traseiro D** | **Roda Dianteira** |
| Ralado | Sem Danos | Pneu Regular | Pneu Regular | Sem Danos |
| **Roda Traseira** | **Caixa de Ar** | | | |
| Sem Danos | Ralado | | | |
| **Parte Dianteira** | | | | | |
| **Capo** | **Farol D. Esquerdo** | **Farol D. Direito** | **Grade** | **Gravação Para-brisa** | **Para-brisa** |
| Amassado | Sem Danos | Sem Danos | Sem Danos | Sem Danos | Bom |

| Limpador de Para-brisa | Coluna Dianteira Direita | Coluna Traseira Direita | Parachoque D | Teto do Veículo | Carenagem Frontal |
|---|---|---|---|---|---|
| Sem Danos | Sem Danos | Sem Danos | Ralado | Bom | Sem Danos |

| Farol de Milha Direito | Farol de Milha Esquerdo |
|---|---|
| Sem Danos | Sem Danos |

**Outros**

| Motor | Banco | Câmbio |
|---|---|---|
| Bom | Rasgado | Bom |

## VII - Conservação

**RUIM**

## VIII - Comentários

*** KIT GNV INSTALADO ESTÁ REGULARIZADO NA BIN ***

*** AVRIAS : Banco Dianteiro Direito; Banco Dianteiro Esquerdo; Banco Traseiro; Capô; Grade; Lanterna Direita; Lateral Direita; Lateral Esquerda; Pára-Chogue Dianteiro; Pára-Choque Traseiro; Pára-Lama Esquerdo; Peças de Acabamento; Porta Direita Traseira; Porta Esquerda Dianteira; Porta Esquerda Traseira; Tampa do Porta Malas DANIFICADOS ***

*** (DANOS ESTRUTURAIS) VEICULO COM DANOS NO CONJUNTO ESTRUTURAL DO MONO BLOCO ( ASSOALHO CENTRAL, COLUNA CENTRAL ESQUERDA, COLUNA TRAS. ESQUERDA, PAINEL DIANTEIRO, LONGARINA DIANT. ESQUERDA REPARADAS ) NECESSARIO LAUDO TECNICO DO INMETRO ***

## X - Fotos




Foto da placa traseira




Foto da gravação do chassi : 9BGJB7520LB120589




Foto do número do motor : JWD010232



Foto 45º do lado direito (frente)




Foto do lacre da placa



Foto do interior do veículo




Foto do odômetro



Foto do compartimento do motor



Detalhe da Avaria

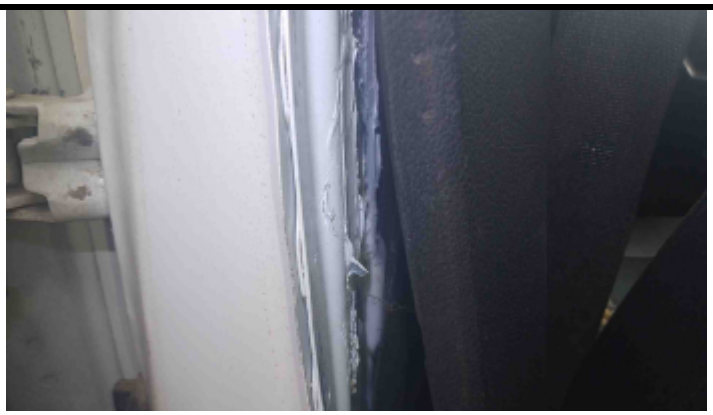

Detalhe da Avaria



Detalhe da Avaria

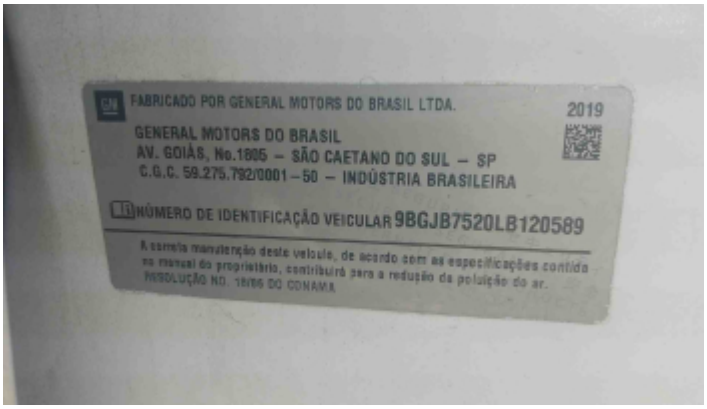


Foto da etiqueta ETA (batente da porta)




Foto da etiqueta ETA (assoalho)




Foto da etiqueta ETA (compartimento do motor)



Foto Estrutura Longarina Direita



Foto Estrutura Longarina Esquerda



Foto Estrutura Coluna Dianteira Esquerda



Foto Estrutura Coluna Dianteira Direita



Foto Estrutura Coluna Central Direita

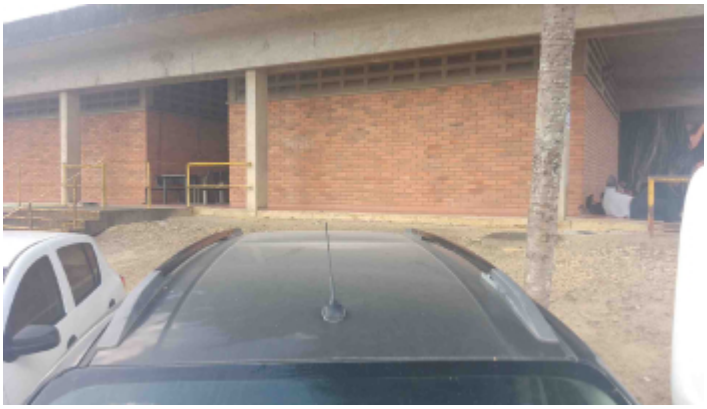

Foto Estrutura Teto



Foto Estrutura Assoalho




Foto Air Bag



Foto Ar Condicionado



Foto Direção Assistida



Foto Kit Multimídia

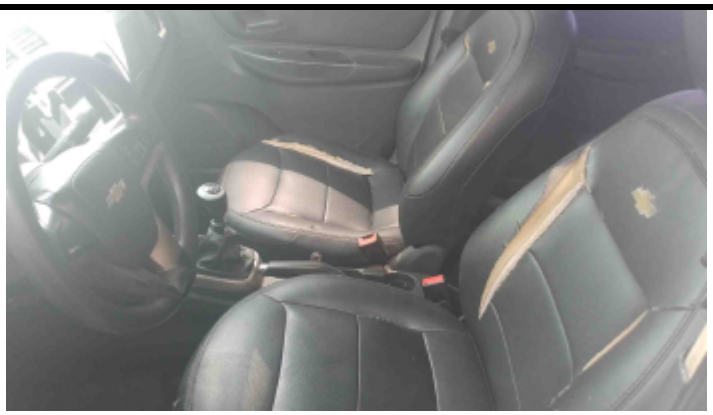

Foto Forrações em Couro



Foto Freios ABS



Foto Rodas de Liga Leve

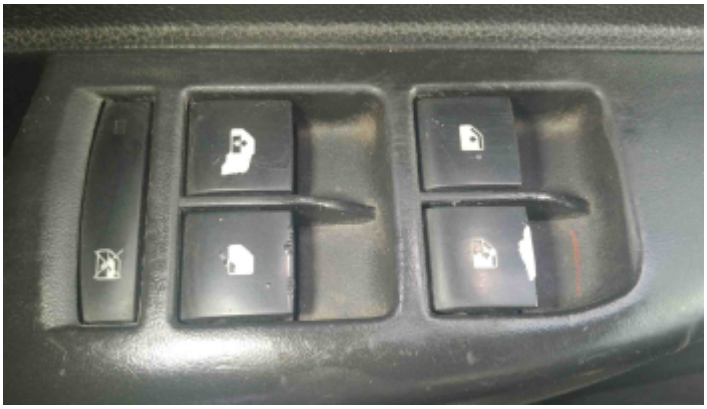

Foto Vidros Elétricos



Foto Travas Elétricas



Foto Pneu Dianteiro Direito



Foto Pneu Dianteiro Esquerdo



Foto Pneu Traseiro Direito



Foto Pneu Traseiro Esquerdo



Foto Pneu Estepe

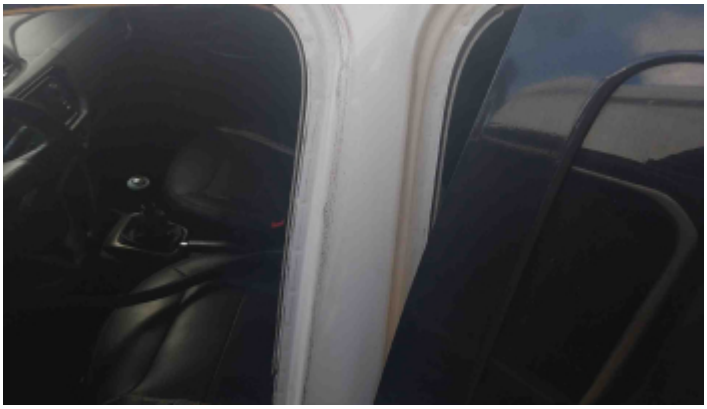

Foto Estrutura Coluna Central Esquerda

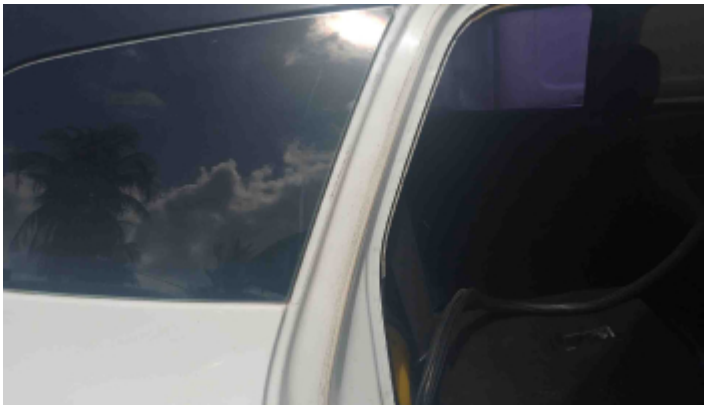

Foto Estrutura Coluna Traseira Direita



Foto Estrutura Coluna Traseira Esquerda



Foto Estrutura Torre do Amortecedor Direito



Foto Estrutura Torre do Amortecedor Esquerdo

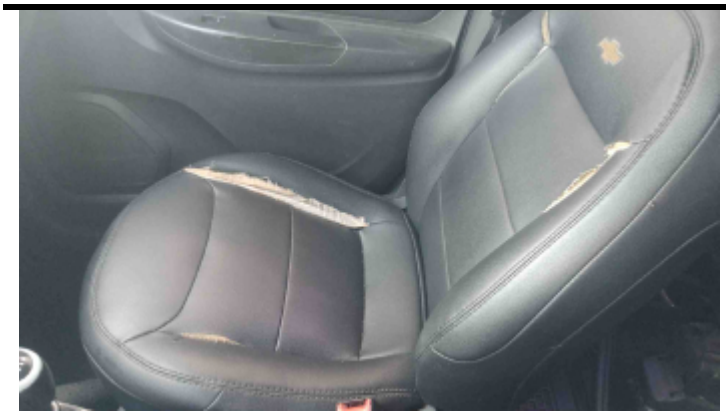

Foto Avaria Banco Dianteiro Direito

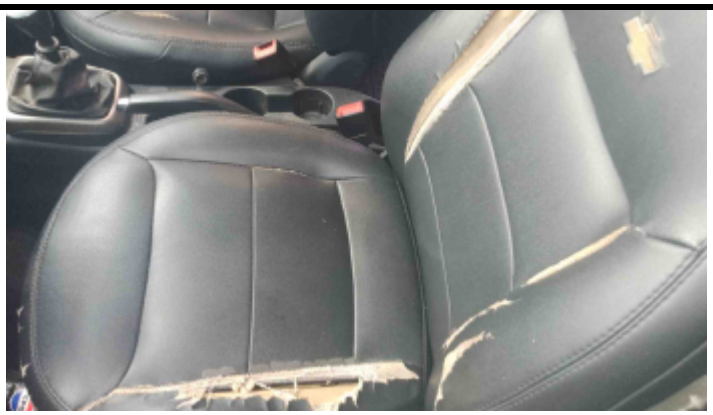

Foto Avaria Banco Dianteiro Esquerdo



Foto Avaria Banco Traseiro



Foto Avaria Capô



Foto Avaria Grade



Foto Avaria Lanterna Direita



Foto Avaria Lateral Direita



Foto Avaria Lateral Esquerda



Foto Avaria Pára-Choque Dianteiro



Foto Avaria Pára-Choque Traseiro



Foto Avaria Pára-Lama Esquerdo



Foto Avaria Peças de Acabamento



Foto Avaria Porta Direita Traseira

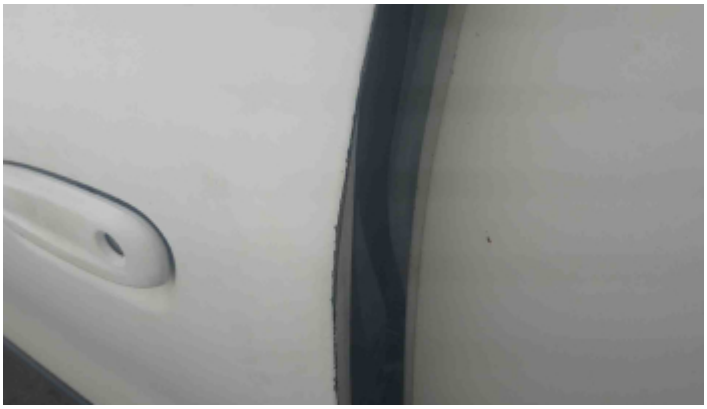

Foto Avaria Porta Esquerda Dianteira



Foto Avaria Porta Esquerda Traseira




Foto Avaria Tampa do Porta Malas

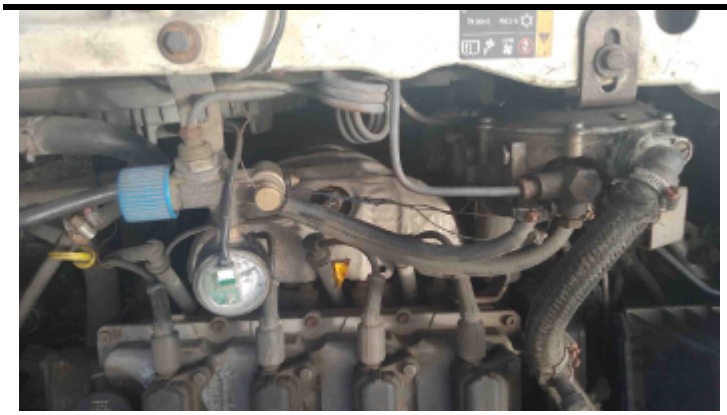

Kit GNV



Kit GNV



Porta Malas



Foto Avaria Painel Dianteiro



Foto Avaria Longarina Dianteira



Foto 45º Traseira Esquerda

## Informações importantes

*As informações desse laudo são válidas apenas para o momento exato de sua realização.*

*A empresa não se responsabiliza por alterações realizadas no veículo posteriormente à sua emissão.*

*Este laudo não substitui a Perícia criminalística oficial. Trata-se de Laudo Técnico de Vistoria Cautelar onde são utilizadas técnicas para verificação e análise de agregados (gravação das numerações de chassi e de motor, etiquetas identificadoras (ETA), gravação da numeração do chassi nos vidros e integridade do conjunto estrutural), avarias aparentes e acessórios.*

*A quilometragem informada no laudo é obtida através da coleta do número constante no hodômetro do painel do veículo no momento da vistoria, não havendo qualquer responsabilidade por parte da empresa por eventual adulteração deste equipamento que tenha alterado o km original do veículo.*

*Não verificamos funcionamento de itens de mecânica, elétrica, transmissão, suspensão, freios, Air-Bag, Controle de tração e estabilidade. A avaliação destes itens é realizada apenas visualmente isentando a empresa de qualquer responsabilidade em caso de falta, adulteração ou fraude em qualquer componente desses sistemas, exceto quando contratados e informado no campo específico do Laudo.*

*A empresa não se responsabiliza por danos e ou avarias ocultas não observáveis a vista desarmada e passiveis de verificação apenas após desmontagem de componentes ou uso de ferramentas e ou equipamentos técnicos (como rampas e elevadores).*

*A Empresa utiliza pesquisas de dados das bases estadual e ou nacional fornecidas por empresas terceirizadas, bem como pesquisas de existência de Comunicação de Sinistro ou Registro de Leilão Público. Não é de sua responsabilidade a veracidade ou atualidade de tais informações não oficiais ou subjetivas. Nosso compromisso é repassá-las fielmente da forma que são apresentadas pelos fornecedores no momento da emissão , não se responsabilizando por informações surgidas ou inseridas após a data constante de emissão do Laudo.*



**Analista Técnico: Washington L.Mateus**

APROVADO COM RESTRIÇÃO, sendo que para emissão do Laudo de Transferência, o item destacado deve ser regularizado, pois trata-se de status REPROVÁVEL, conforme Detran.