

Empresa: AUTO 100% CERTIFICAÇÃO AUTOMOTIVA S.A **CNPJ:** 34.772.345/0001-85 **Telefone:** (11) 2538-8334

Data. Solicitação: 23/07/2025 **Data Vistoria:** 25/07/2025 **Data Baixa:** 30/07/2025

Cliente: AUTO 100% CERTIFICAÇÃO AUTOMOTIVA S.A **Local da vistoria:** **Cidade:** RIO DE JANEIRO - RJ

DADOS DO VEÍCULO

Placa:	Nº Chassi Observado:	Nº Chassi Bin:	Cod. Molicar: 04003082-9	Cod. Fipe:	Ano Fab.: 2017	Ano Modelo: 2018	Qtd Portas: 4
Cor: PRETA	Nº Motor Bin:	Nº Motor Observado:	Renavam:	Odômetro(KM): 239670	Tipo de Câmbio: NÃO VERIFICADO	Combustível: ALCOOL/GASOLINA	
Motorização: 1.0	Modelo: SANDERO	Versão do Veículo: EXPRESSION 1.0 12V SCe FLEX		Marca: RENAULT	Tipo de Direção: ASSISTIDA		
Histórico do Leilão: NÃO POSSUI		Chassi Remarcado: NORMAL		Situação do Chassi: CIRCULACAO		Histórico de Sinistro: NÃO POSSUI	

COMENTÁRIOS

Veiculo possui GNV instalado e regularizado na base BIM. Longarinas traseiras e assoalho do porta malas com perfurações devido a instalação do GNV. Paineis traseiros amassados, Para choque traseiro necessário troca, Portas lado direito danificadas, Tampa do porta malas amassada, Lanterna traseira direita quebrada necessário troca, Bancos danificados, Lateral esquerda amassada, capo reparado com massas, Necessário revisão mecânica e elétrica; Funilaria, Pintura, Polimento e Higienização. Necessário trocar pneus, Chassi e motor dentro dos padrões do fabricante, Etiquetas ETAS e VIS dentro dos padrões do fabricante.



45º do lado direito (frente)



45º do lado esquerdo (frente)



45º do lado direito (traseira)



45º do lado esquerdo (traseira)



Dianteira



Traseira



Painel de instrumentos



Placa traseira

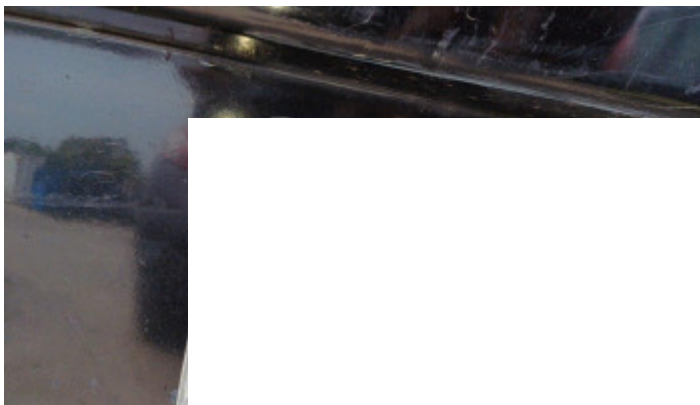

Lacre da placa/QR Code



Odômetro



Numeração chassi

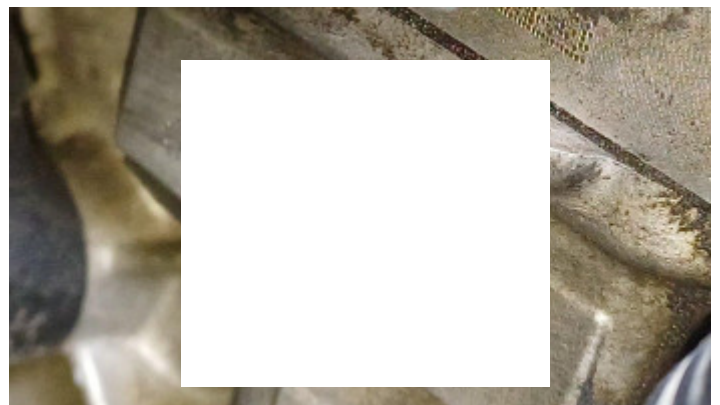

Numero motor

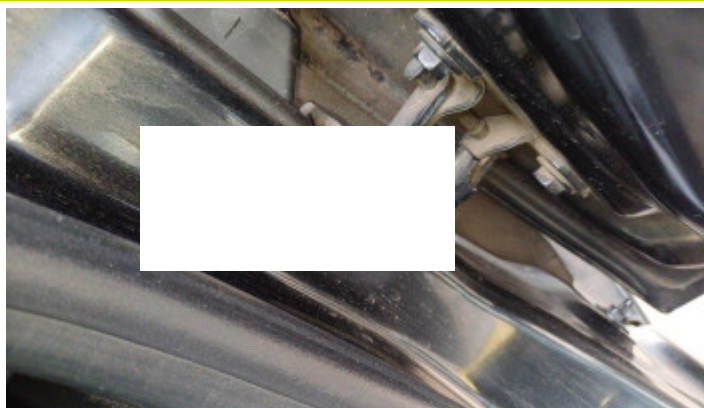

Etiqueta ETA (batente da porta)



Etiqueta ETA (compartimento do motor)

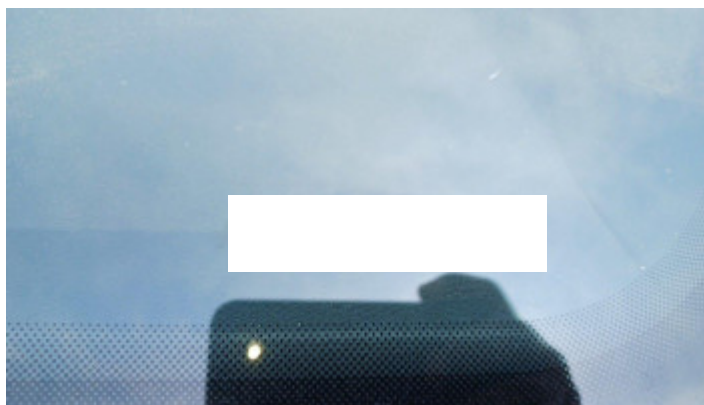

Gravação do vidro pára-brisa



Gravação vidro da porta dianteira esquerda

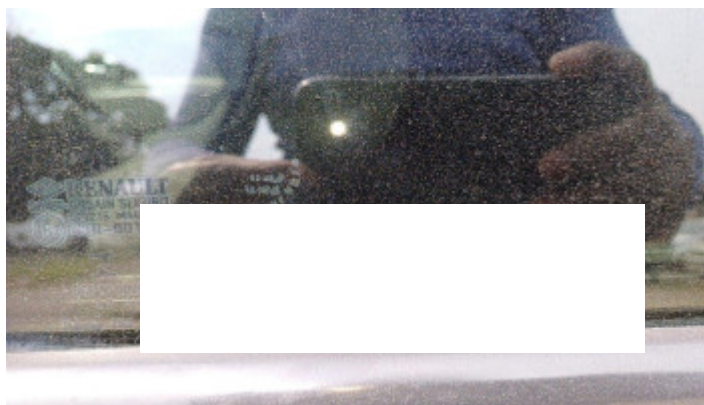

Gravação vidro da porta traseira esquerda

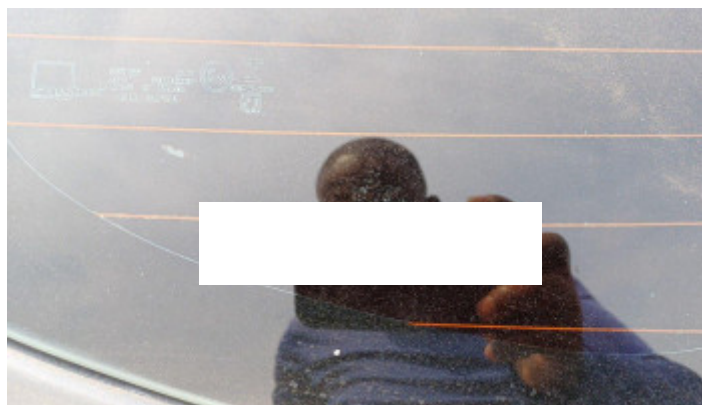

Gravação do vidro vigia



Gravação vidro da porta dianteira direita



Gravação vidro da porta traseira direita

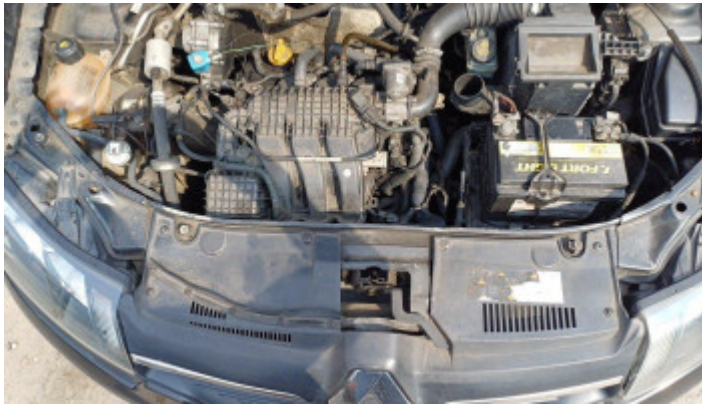

Painel Dianteiro



Compartimento do Motor



Estrutura Torre do Amortecedor Direito



Estrutura Torre do Amortecedor Esquerdo



Estrutura Longarina Direita



Estrutura Longarina Esquerda



Estrutura Longarina Traseira Direita



Estrutura Longarina Traseira Esquerda



Estrutura Coluna Dianteira Esquerda



Estrutura Coluna Central Esquerda



Estrutura Coluna Traseira Esquerda



Estrutura Coluna Dianteira Direita



Estrutura Coluna Central Direita



Estrutura Coluna Traseira Direita



Caixa de Ar Lado Direito



Caixa de Ar Lado Esquerdo



Assoalho central



Assoalho porta malas



Caixa do Estepe



Painel Traseiro



Teto



Pneu Estepe



Roda do estepe



Macaco



Triângulo



Chave de roda



Pneu dianteiro esquerdo



Pneu traseiro esquerdo



Pneu dianteiro direito

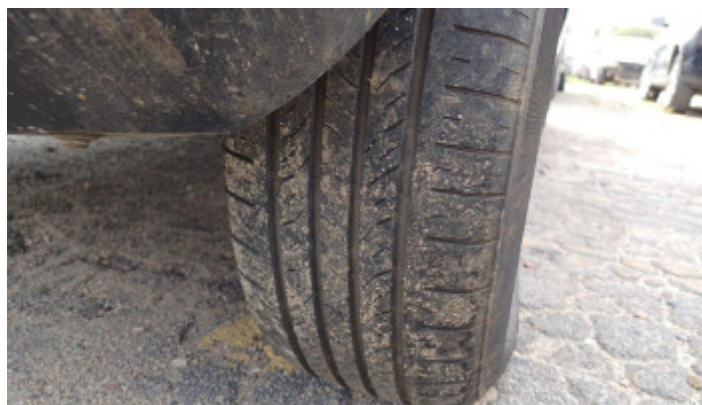

Pneu traseiro direito



Tampa do porta malas



Para-choque traseiro



Para-lama dianteiro esquerdo



Porta dianteira esquerda



Porta traseira esquerda



Estofamento Dianteiro



Estofamento Traseiro



Revestimento do teto



Para-sol



Revestimentos internos esquerdo



Tipo de chave



FOTO CAPÔ



Para-choque dianteiro



Porta dianteira direita



Porta traseira direita



Para-lama dianteiro direito



Revestimentos internos direito



Kit GNV (Cilindro de Gás)



Ar Condicionado



Direção Assistida



Freios ABS



Rodas de Liga Leve



Travas Elétricas



Vidros Elétricos



Airbag



Manual de instrução

TRASEIRA			
Condição da Placa	Original	Gravação vidro traseiro (vigia)	Remarcada
Possui Kit GNV?	Possui	Condição da longarina traseira direita	Danificada
Condição da longarina traseira esquerda	Danificada	Condição do assoalho	Danificado (furado)
Lanterna traseiro direito	Funcionando	Lanterna traseiro esquerdo	Funcionando
Limpador traseiro	Possui	Condição do para-choque traseiro	Necessita de Troca
Condição do Pneu estepe	Não possui	Porta malas	Sem Danos Aparentes
Escapamento	Possui	Possui chave de roda?	Não possui
Possui macaco?	Possui	Conservação roda estepe	Sem Danos Aparentes
Possui triangulo?	Possui	Condição do assoalho porta mala	Danificado
LADO ESQUERDO			
Gravação vidro da porta dianteira esquerda	Original	Gravação vidro da porta traseira esquerda	Original
Condição da coluna dianteira esquerda	Original	Condição da coluna central esquerda	Original
Condição da coluna traseira esquerda	Original	Caixa de Ar (lado esquerdo)	Original
Condição do odômetro	Sem danos aparentes	Condição do Painel de Instrumentos	Sem danos aparentes
Condição Lateral Dianteira Esquerda	Sem Danos Aparentes	Condição Lateral Traseira Esquerda	Sem Danos Aparentes
O teto possui danos?	Sem Danos Aparentes	Condição do Para-Sol	Possui
Vidros elétricos dianteiros	Funcionando	Vidros elétricos traseiros	Não possui
Conservação encosto de cabeça dianteiro	Bom	Conservação encosto de cabeça traseiro	Bom
Tipo de estofamento	Tecido	Para-lama dianteiro esquerdo	Sem Danos Aparentes
Porta dianteira esquerda	Sem Danos Aparentes	Porta traseira esquerda	Sem Danos Aparentes
Possui chave?	Possui	Qual tipo de chave?	Simples
Veículo liga?	Não liga	Possui chave reserva?	Não possui
Cambio engata?	Veiculo não liga / não sendo passível teste	Condição do Assoalho	Sem Danos Aparentes
Revestimento interno do teto	Bom	Conservação revestimentos internos esquerdo	Bom
Conservação carpete	Bom	Cinto de segurança	Possui

Estado do air bag	Não deflagrado	Pneu dianteiro esquerdo	Meia-vida
Pneu traseiro esquerdo	Meia-vida	Calotas	Não possui
Tipo de roda	Roda de liga leve		

DIANTEIRA			
Gravação vidro dianteiro (Para-brisa)	Remarcada	Condição da longarina dianteira direita	Original
Condição da longarina dianteira esquerda	Original	Condição torre do amortecedor lado direito	Original
Condição torre do amortecedor lado esquerdo	Original	Condição Painel corta fogo	Original
ETA Compartimento do motor	Original	Condição da Bateria	Sem danos aparentes
Condição do Capô	Sem Danos Aparentes	Farol de neblina esquerdo	Não funcionando
Farol de neblina direito	Funcionando	Grade dianteira	Sem Danos Aparentes
Farol alto dianteiro direito	Funcionando	Farol alto dianteiro esquerdo	Funcionando
Limpador para-brisa	Possui	Condição do para-choque dianteiro	Sem Danos Aparentes
Freio ABS	Possui	Lanterna dianteiro esquerdo	Funcionando
Lanterna dianteiro direito	Funcionando		

LADO DIREITO			
ETA Batente da porta	Original	ETA Assoalho	Não Possui
Gravação vidro da porta dianteira direita	Original	Gravação vidro da porta traseira direita	Original
Condição da coluna dianteira direita	Original	Condição da coluna central direita	Original
Condição da coluna traseira direita	Original	Caixa de Ar (lado direito)	Original
Condição Lateral Dianteira Direita	Sem Danos Aparentes	Condição Lateral Traseira Direita	Sem Danos Aparentes
Para-lama dianteiro direito	Sem Danos Aparentes	Porta dianteira direita	Sem Danos Aparentes
Porta traseira direita	Sem Danos Aparentes	Estado geral da funilaria	Bom
Conservação revestimentos internos direito	Bom	Pneu dianteiro direito	Necessita de Troca
Pneu traseiro direito	Meia-vida		

AGREGADOS			
Condição da numeração do Chassi	Original	Condição da numeração do Motor	Original

ACESSÓRIOS			
Kit GNV (Cilindro de Gás)	Sem Danos Aparentes	Ar Condicionado	Sem Danos Aparentes
Direção Assistida	Sem Danos Aparentes	Freios ABS	Sem Danos Aparentes
Rodas de Liga Leve	Sem Danos Aparentes	Travas Elétricas	Funcionando
Vidros Elétricos	Funcionando	Airbag	Sem Danos Aparentes
Manual de instrução	Sem Danos Aparentes		



Avaria Painel Traseiro



Avaria Pára-Choque Traseiro



Avaria Tampa do Porta Malas



Avaria Lanterna Direita



Avaria Assoalho do Porta Malas



Avaria Longarina Traseira Direita



Avaria Longarina Traseira Esquerda



Avaria Banco Dianteiro Esquerdo



Avaria Lateral Esquerda



Avaria Pára-Lama Esquerdo



Avaria Retrovisor Esquerdo



Avaria Porta Esquerda Dianteira



Avaria Porta Esquerda Traseira



Avaria Capô



Avaria Pára-Choque Dianteiro



Avaria Lateral Direita



Avaria Pára-Lama Direito



Avaria Porta Direita Dianteira



Avaria Porta Direita Traseira



Avaria Retrovisor Direito

Informações importantes

As informações desse laudo são válidas apenas para o momento exato de sua realização.

A AUTO 100% CERTIFICAÇÃO AUTOMOTIVA S.A. não se responsabiliza por alterações realizadas no veículo posteriormente à sua emissão.

Este laudo não substitui a Perícia criminalística oficial. Trata-se de LAUDO DE AVALIAÇÃO em que são utilizadas técnicas para identificação correta do veículo, análise dos agregados (análise de padrões e originalidade das numerações de chassi e motor) e demais itens de identificação (etiquetas de identificação ETA e gravações dos vidros); condição do conjunto estrutural; seus acessórios e possíveis avarias.

Ressaltamos que em nenhum momento será realizado o teste de funcionamento (veículo e acessórios), que será comercializado no estado em que se encontra.

Não verificamos funcionamento de itens de mecânica, elétrica, transmissão, suspensão, freios, airbag, controle de tração e estabilidade. A avaliação destes itens é realizada apenas visualmente isentando a AUTO 100% CERTIFICAÇÃO AUTOMOTIVA S.A. de qualquer responsabilidade em caso de falta, adulteração ou fraude em qualquer componente desses sistemas.

A quilometragem informada no laudo é obtida através da coleta do número constante no hodômetro do painel do veículo no momento da vistoria, não havendo qualquer responsabilidade por parte da AUTO 100% CERTIFICAÇÃO AUTOMOTIVA S.A. por eventual adulteração deste equipamento que tenha alterado o km original do veículo.

Não é intuito deste laudo identificar avarias ocultas, sendo estas somente detectáveis com o auxílio de equipamentos específicos, após desmontagem de peças e com a necessidade de realização em local adequado e mão de obra especializada.

A AUTO 100% CERTIFICAÇÃO AUTOMOTIVA S.A. utiliza pesquisas de dados das bases estadual e ou nacional fornecidas por empresas terceirizadas. Não é de sua responsabilidade a veracidade ou atualidade de tais informações. Nosso compromisso é repassá-las fielmente da forma que são apresentadas pelos fornecedores.

Ao receber este laudo, o cliente fica ciente de que as Companhias de Seguro possuem seus próprios métodos e critérios de análise do risco para aceitação ou não do seguro, por esse motivo informamos que o critério de avaliação utilizado pela AUTO 100% CERTIFICAÇÃO AUTOMOTIVA S.A., bem como o resultado da vistoria, independe da aceitação ou não da Seguradora.