

Empresa: AUTO 100% CERTIFICAÇÃO AUTOMOTIVA S.A **CNPJ:** 34.772.345/0001-85 **Telefone:** (11) 2538-8334

Data. Solicitação: 18/06/2025 **Data Vistoria:** 18/06/2025 **Data Baixa:** 23/06/2025

Cliente: ITAÚ UNIBANCO S/A **Local da vistoria:** CARBUY (SP) **Cidade:** SÃO PAULO - SP

DADOS DO VEÍCULO

Placa:	Nº Chassi Observado:	Nº Chassi Bin:	Cod. Molicar:	Cod. Fipe:	Ano Fab.: 2012	Ano Modelo: 2012	Qtd Portas: 4
Cor: PRETA	Nº Motor Bin:	Nº Motor Observado:	Renavam:	Odômetro(KM): NÃO VERIFICADO	Tipo de Câmbio: MANUAL	Combustível: ALCOOL/GASOLINA	
Motorização: 1.4	Modelo: C-3	Versão do Veículo: GLX 1.4 8v(Flex)		Marca: CITROEN	Tipo de Direção: ASSISTIDA		
Histórico do Leilão: NÃO POSSUI		Chassi Remarcado: NORMAL		Situação do Chassi: CIRCULACAO		Histórico de Sinistro: NÃO POSSUI	

COMENTÁRIOS

Veículo possui riscos e amassados pela carroceria, Longarina dianteira esquerda possui oxidação em estágio avançada, Painel frontal amassado apresentando oxidação em estágio avançado, Painel traseiro amassado, Para lama lado direito amassado, Porta dianteira direita com riscos profundos, Para choques possuem reparação com massa apresentando danos, Para lama esquerdo amassado, Capô amassado, VIN chassi e motor dentro dos padrões habituais da fabricante, VIS etiquetas ETA e gravações identificadoras de vidros dentro dos padrões habituais da fabricante, Necessário revisão mecânica, elétrica, troca de pneus, funilaria, pintura, polimento e higienização.



45º do lado direito (frente)



45º do lado esquerdo (frente)



45º do lado direito (traseira)



45º do lado esquerdo (traseira)



NUMERO CHASSI



Dianteira

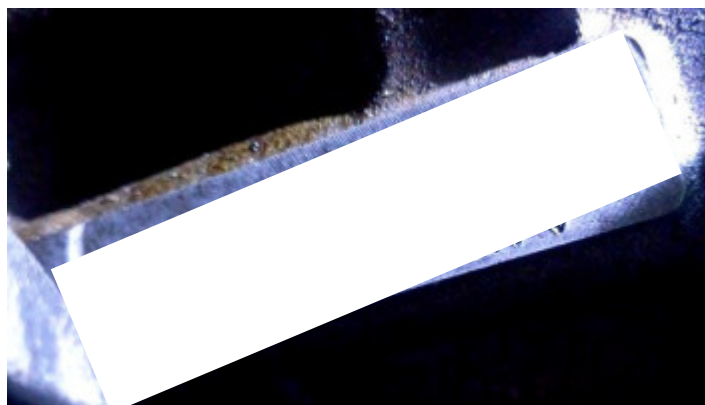

NUMERO DO MOTOR



Traseira



Painel de instrumentos



Placa traseira

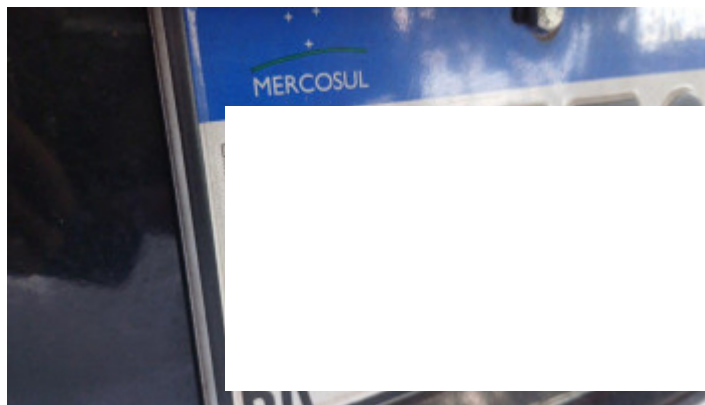

Lacre da placa/QR Code



Odômetro



Etiqueta ETA (batente da porta)



Etiqueta ETA (compartimento do motor)



Gravação do vidro pára-brisa



Gravação vidro da porta dianteira esquerda



Gravação vidro da porta traseira esquerda



Gravação do vidro vigia



Gravação vidro da porta dianteira direita



Gravação vidro da porta traseira direita



Painel Dianteiro



Compartimento do Motor



Estrutura Torre do Amortecedor Direito



Estrutura Torre do Amortecedor Esquerdo



Estrutura Longarina Direita



Estrutura Longarina Esquerda



Estrutura Longarina Traseira Direita



Estrutura Longarina Traseira Esquerda



Estrutura Coluna Dianteira Esquerda



Estrutura Coluna Central Esquerda



Estrutura Coluna Traseira Esquerda



Estrutura Coluna Dianteira Direita



Estrutura Coluna Central Direita



Estrutura Coluna Traseira Direita



Caixa de Ar Lado Direito



Caixa de Ar Lado Esquerdo



Assoalho central



Assoalho porta malas



Caixa do Estepe



Painel Traseiro

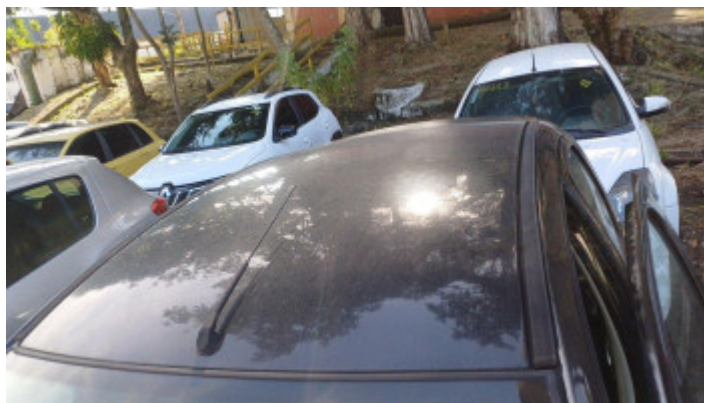

Teto



Pneu Estepe



Roda do estepe



Macaco



Triângulo



Chave de roda



Pneu dianteiro esquerdo



Pneu traseiro esquerdo



Pneu dianteiro direito



Pneu traseiro direito



Tampa do porta malas



Para-choque traseiro



Para-lama dianteiro esquerdo



Porta dianteira esquerda



Porta traseira esquerda



Estofamento Dianteiro



Estofamento Traseiro



Revestimento do teto



Para-sol



Revestimentos internos esquerdo



Tipo de chave



FOTO CAPÔ



Para-choque dianteiro



Porta dianteira direita



Porta traseira direita



Para-lama dianteiro direito



Revestimentos internos direito



Ar Condicionado



Direção Assistida



Rodas de Liga Leve



Vidros Elétricos

TRASEIRA			
Condição da Placa	Original	Gravação vidro traseiro (vigia)	Original
Possui Kit GNV?	Não Possui	Condição da longarina traseira direita	Original
Condição da longarina traseira esquerda	Original	Condição do assoalho	Original
Lanterna traseiro direito	Funcionando	Lanterna traseiro esquerdo	Funcionando
Limpador traseiro	Não possui	Condição do para-choque traseiro	Sem Danos Aparentes
Condição do Pneu estepe	Sem Danos Aparentes	Porta malas	Sem Danos Aparentes
Escapamento	Possui	Possui chave de roda?	Possui
Possui macaco?	Possui	Conservação roda estepe	Sem Danos Aparentes
Possui triangulo?	Possui	Condição do assoalho porta mala	Sem Danos Aparentes
LADO ESQUERDO			
Gravação vidro da porta dianteira esquerda	Original	Gravação vidro da porta traseira esquerda	Original
Condição da coluna dianteira esquerda	Original	Condição da coluna central esquerda	Original
Condição da coluna traseira esquerda	Original	Caixa de Ar (lado esquerdo)	Original
Condição do odômetro	Sem danos aparentes	Condição do Painel de Instrumentos	Sem danos aparentes
Condição Lateral Dianteira Esquerda	Sem Danos Aparentes	Condição Lateral Traseira Esquerda	Sem Danos Aparentes
O teto possui danos?	Sem Danos Aparentes	Condição do Para-Sol	Possui
Vidros elétricos dianteiros	Funcionando	Vidros elétricos traseiros	Funcionando
Conservação encosto de cabeça dianteiro	Bom	Conservação encosto de cabeça traseiro	Bom
Tipo de estofamento	Tecido	Para-lama dianteiro esquerdo	Sem Danos Aparentes
Porta dianteira esquerda	Sem Danos Aparentes	Porta traseira esquerda	Sem Danos Aparentes
Possui chave?	Possui	Qual tipo de chave?	Simples
Veículo liga?	Não liga	Possui chave reserva?	Não possui
Cambio engata?	Engata	Condição do Assoalho	Sem Danos Aparentes
Revestimento interno do teto	Bom	Conservação revestimentos internos esquerdo	Bom
Conservação carpete	Bom	Cinto de segurança	Possui

Estado do air bag	Não possui	Pneu dianteiro esquerdo	Meia-vida
Pneu traseiro esquerdo	Meia-vida	Calotas	Não possui
Tipo de roda	Roda de liga leve		

DIANTEIRA			
Gravação vidro dianteiro (Para-brisa)	Original	Condição da longarina dianteira direita	Original
Condição da longarina dianteira esquerda	Danificada	Condição torre do amortecedor lado direito	Original
Condição torre do amortecedor lado esquerdo	Original	Condição Painel corta fogo	Original
ETA Compartimento do motor	Original	Condição da Bateria	Sem danos aparentes
Condição do Capô	Sem Danos Aparentes	Farol de neblina esquerdo	Funcionando
Farol de neblina direito	Funcionando	Grade dianteira	Sem Danos Aparentes
Farol alto dianteiro direito	Funcionando	Farol alto dianteiro esquerdo	Funcionando
Limpador para-brisa	Possui	Condição do para-choque dianteiro	Sem Danos Aparentes
Freio ABS	Possui	Lanterna dianteiro esquerdo	Funcionando
Lanterna dianteiro direito	Funcionando		

LADO DIREITO			
ETA Batente da porta	Original	ETA Assoalho	Original
Gravação vidro da porta dianteira direita	Original	Gravação vidro da porta traseira direita	Original
Condição da coluna dianteira direita	Original	Condição da coluna central direita	Original
Condição da coluna traseira direita	Original	Caixa de Ar (lado direito)	Original
Condição Lateral Dianteira Direita	Sem Danos Aparentes	Condição Lateral Traseira Direita	Sem Danos Aparentes
Para-lama dianteiro direito	Sem Danos Aparentes	Porta dianteira direita	Sem Danos Aparentes
Porta traseira direita	Sem Danos Aparentes	Estado geral da funilaria	Bom
Conservação revestimentos internos direito	Bom	Pneu dianteiro direito	Meia-vida
Pneu traseiro direito	Meia-vida		

AGREGADOS			
Condição da numeração do Chassi	Original	Condição da numeração do Motor	Original

ACESSÓRIOS			
Ar Condicionado	Funcionando	Direção Assistida	Funcionando
Rodas de Liga Leve	Funcionando	Vidros Elétricos	Funcionando



Avaria Pára-Choque Traseiro



Avaria Assoalho do Porta Malas



Avaria Lateral Esquerda



Avaria Pára-Lama Esquerdo



Avaria Bateria



Avaria Farol Direito



Avaria Farol Esquerdo



Avaria Painel Interno



Avaria Painel Dianteiro



Avaria Suporte do Radiador



Avaria Viga do Para-Choque



Avaria Pára-Choque Dianteiro



Avaria Longarina dianteira esquerda



Avaria Pára-Lama Direito



Avaria Porta Direita Dianteira

Informações importantes

As informações desse laudo são válidas apenas para o momento exato de sua realização.

A AUTO 100% CERTIFICAÇÃO AUTOMOTIVA S.A. não se responsabiliza por alterações realizadas no veículo posteriormente à sua emissão.

Este laudo não substitui a Perícia criminalística oficial. Trata-se de LAUDO DE AVALIAÇÃO em que são utilizadas técnicas para identificação correta do veículo, análise dos agregados (análise de padrões e originalidade das numerações de chassi e motor) e demais itens de identificação (etiquetas de identificação ETA e gravações dos vidros); condição do conjunto estrutural; seus acessórios e possíveis avarias.

Ressaltamos que em nenhum momento será realizado o teste de funcionamento (veículo e acessórios), que será comercializado no estado em que se encontra.

Não verificamos funcionamento de itens de mecânica, elétrica, transmissão, suspensão, freios, airbag, controle de tração e estabilidade. A avaliação destes itens é realizada apenas visualmente isentando a AUTO 100% CERTIFICAÇÃO AUTOMOTIVA S.A. de qualquer responsabilidade em caso de falta, adulteração ou fraude em qualquer componente desses sistemas.

A quilometragem informada no laudo é obtida através da coleta do número constante no hodômetro do painel do veículo no momento da vistoria, não havendo qualquer responsabilidade por parte da AUTO 100% CERTIFICAÇÃO AUTOMOTIVA S.A. por eventual adulteração deste equipamento que tenha alterado o km original do veículo.

Não é intuito deste laudo identificar avarias ocultas, sendo estas somente detectáveis com o auxílio de equipamentos específicos, após desmontagem de peças e com a necessidade de realização em local adequado e mão de obra especializada.

A AUTO 100% CERTIFICAÇÃO AUTOMOTIVA S.A. utiliza pesquisas de dados das bases estadual e ou nacional fornecidas por empresas terceirizadas. Não é de sua responsabilidade a veracidade ou atualidade de tais informações. Nosso compromisso é repassá-las fielmente da forma que são apresentadas pelos fornecedores.

Ao receber este laudo, o cliente fica ciente de que as Companhias de Seguro possuem seus próprios métodos e critérios de análise do risco para aceitação ou não do seguro, por esse motivo informamos que o critério de avaliação utilizado pela AUTO 100% CERTIFICAÇÃO AUTOMOTIVA S.A., bem como o resultado da vistoria, independe da aceitação ou não da Seguradora.