



**BANCO ITAÚ**  
PLENAVER VISTORIA VEICULAR  
CNPJ: 22.749.502/0001-52  
(11) 5031-4102

Data:03/11/2025

<b>Placa</b>	<b>Chassi</b>	<b>Chassi BIN</b>	<b>Código Molicar</b> 04004405-1	<b>Código FIPE</b> 025266-2
<b>Ano Fabricação</b> 2019	<b>Ano Modelo</b> 2020	<b>Motor BIN</b>	<b>Motor Observado</b>	<b>Cor</b> Branca
<b>Combustível</b> ALCOOL/GASOLINA	<b>Motorização</b> 1.0	<b>Tipo de cambio</b> Manual	<b>Odômetro (KM)</b> inacessível	<b>Renavam</b>
<b>Marca</b> RENAULT	<b>Modelo</b> KWID	<b>Versão Veículo</b> ZEN	<b>Quantidades de portas</b> 5	<b>Tipo de Direção</b> Hidráulica
<b>Histórico de leilão</b> Não Possui	<b>Status Itáú</b> Regular 2	<b>Chassi Remarcado?</b>	<b>Motivo Reprova/ Restrição</b> ---	<b>Situação Chassi</b> Em circulação
<b>Cidade Vistoria</b> Goiânia	<b>Estado Vistoria</b> GO	<b>UF Vistoria</b> GO	<b>Patín Vistoria</b>	

**Observações:**

ASSOALHO PORTA MALAS PEQUENA AVARIA /ETIQUETA ETA MOTOR ILEGÍVEL /NÃO FOI POSSÍVEL A COLETA DO KM, POIS O VEÍCULO NÃO LIGA/ LONGO2 - LONGARINA COM DANO REPARÁVEL /

Estado: Goiás Código MOLICAR: 04004405-1 RENAULT KWID ZEN 1.0 SCE MT 4p Eta./Gas. Ano Fabricação: 2019 Ano Modelo: 2020 Passageiros: 5 Peso em ordem de marcha(kg): 1173 Potência Máxima: 66 CV

LATERAL DIANTEIRA PASSAGEIRO



LATERAL DIANTEIRA MOTORISTA



LATERAL TRASEIRA PASSAGEIRO



LATERAL TRASEIRA MOTORISTA



**ESTOFAMENTO DIANTEIRO**

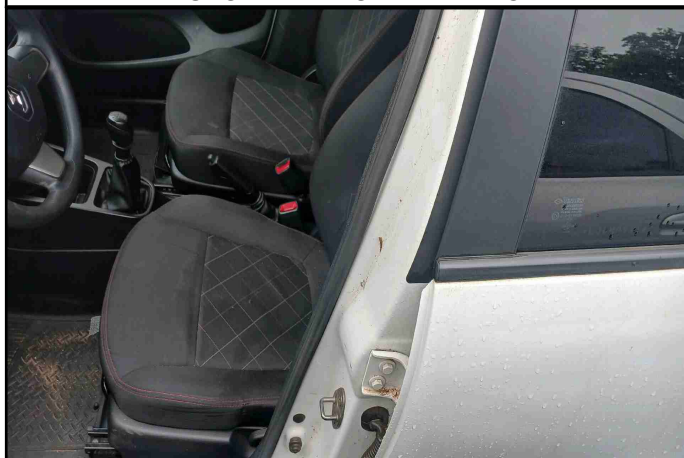

**ESTOFAMENTO TRASEIRO**



**COMPARTIMENTO MOTOR**

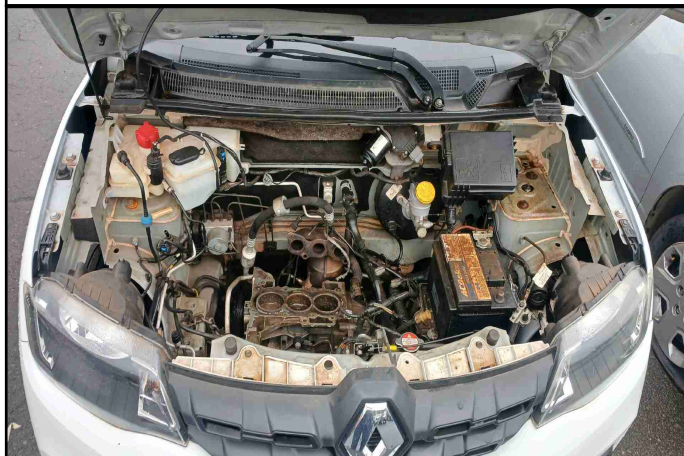

**PAINEL INTERNO**

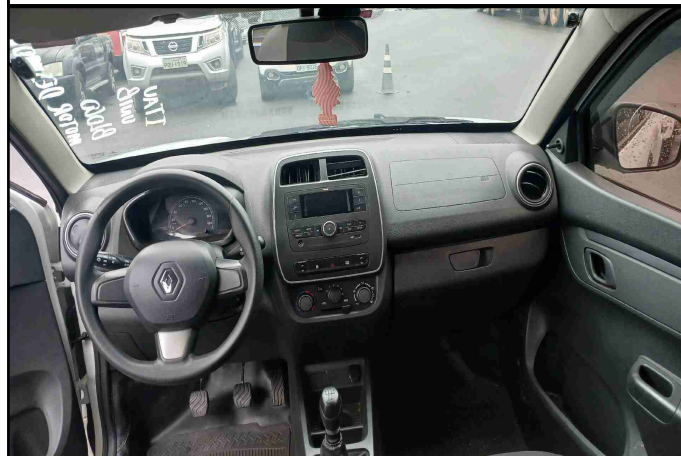

**ESTADO DO VEÍCULO**

**PARTE DIANTEIRA**

<b>CAPÔ</b>	Danificado Reparável
<b>FAROL ALTO DIANTEIRO DIREITO</b>	Funciona
<b>FAROL DE NEBLINA DIREITO</b>	Não Possui
<b>FAROL DE NEBLINA ESQUERDO</b>	Não Possui
<b>FAROL ALTO DIANTEIRO ESQUERDO</b>	Funciona
<b>GRADE</b>	Sem Danos
<b>GRAVAÇÃO DO PARA-BRISA DIANTEIRO</b>	Preservada
<b>LANTERNA DIANTEIRA DIREITA</b>	Funciona
<b>LANTERNA DIANTEIRA ESQUERDA</b>	Funciona
<b>LIMPADOR DE PARA-BRISA DIANTEIRO</b>	Possui
<b>PARA-CHOQUE DIANTEIRO</b>	Danificado Reparável
<b>PARA-SOL</b>	Possui
<b>VIDROS ELÉTRICOS DIANTEIROS</b>	Funcionando

**PARTE TRASEIRA**

<b>GRAVAÇÃO DO PARABRISA TRASEIRO</b>	Preservada
<b>LANTERNA TRASEIRA DIREITA</b>	Funciona
<b>LANTERNA TRASEIRA ESQUERDA</b>	Funciona
<b>LIMPADOR DE PARA-BRISA TRASEIRO</b>	Possui
<b>PARA-CHOQUE TRASEIRO</b>	Sem Danos
<b>PNEU ESTEPE</b>	Necessário a Troca
<b>PORTA MALAS</b>	Sem Danos
<b>VIDROS ELÉTRICOS TRASEIRO</b>	Não Possui



**BANCO ITAÚ**  
PLENAVER VISTORIA VEICULAR  
CNPJ: 22.749.502/0001-52  
(11) 5031-4102

Data:03/11/2025

### ESTADO DO VEÍCULO

#### BANCOS E REVESTIMENTO

ESCOSTO DE CABEÇA DIANTEIRO	Bom
ENCOSTO DE CABEÇA TRASEIRO	Bom
ESTOFADO	Bom
TIPO DE ESTOFADO	Pano

#### LATERAL ESQUERDA

GRAVAÇÃO DO VIDRO DIANTEIRO	Preservada
GRAVAÇÃO DO VIDRO TRASEIRO	Preservada
LATERAL TRASEIRA ESQUERDA	Sem Danos
PARALAMA DIANTEIRO ESQUERDO	Sem Danos
PORTA DIANTEIRA ESQUERDA	Danificado Reparável
PORTA TRASEIRA ESQUERDA	Sem Danos

#### LATERAL DIREITA

GRAVAÇÃO DO VIDRO DIANTEIRO	Preservada
GRAVAÇÃO DO VIDRO TRASEIRO	Preservada
LATERAL TRASEIRA DIREITA	Sem Danos
PARALAMA DIANTEIRO DIREITA	Sem Danos
PORTA DIANTEIRA DIREITA	Sem Danos
PORTA TRASEIRA DIREITA	Sem Danos

#### ACIONAMENTO DO MOTOR

VEÍCULO COM CHAVE	Possui
TIPO DE CHAVE	Simple
VEÍCULO LIGA	Não
CHAVE ORIGINAL	Sim
CHAVE RESERVA	Não Possui
CÂMBIO ENGATA	Sim

#### ESTRUTURA

ASSOALHO CENTRAL	Sem Danos
ASSOALHO DO PORTA MALAS	Danificado
CAIXA DE AR	Sem Danos
COLUNA	Sem Danos
DANO ESTRUTURAL DO TETO	Sem Danos
ESCAPAMENTO	Possui
FUNILARIA	Bom
LONGARINA	Reparado com Danos
REVESTIMENTO DO TETO	Bom
REVESTIMENTO INTERNO LATERAIS	Bom
TAPETE	Bom
TETO	Sem Danos
VEÍCULO MODIFICADO	Não

#### EQUIPAMENTOS

AIR BAG	Possui
BLINDAGEM	Não Possui
CHAVE DE RODA	Não Possui
CINTO DE SEGURANÇA	Possui
ESTADO DO AIRBAG	Não Deflagrado
ESTADO DOS VIDROS BLINDADOS	Não Possui
FREIOS ABS	Possui
TIPO DE BLINDAGEM	Não Possui
TRAVA ELÉTRICA	Funcionando
TRIANGULO	Possui
VIDROS ELÉTRICOS	Dianteiro Elétrico
AR CONDICIONADO	Não Funciona
MANUAL DE INSTRUÇÃO	Não Possui
MACACO	Possui

#### LATERAL DIREITA

PNEU DIANTEIRO DIREITO	Meia-Vida
PNEU DIANTEIRO ESQUERDO	Meia-Vida
PNEU TRASEIRO DIREITO	Meia-Vida
PNEU TRASEIRO ESQUERO	Meia-Vida
POSSUI CALOTAS	Possui
RODA ESTEPE	Sem Danos
TIPO DE RODA	Ferro

FOTOS

ODÔMETRO (KM)



CAPO

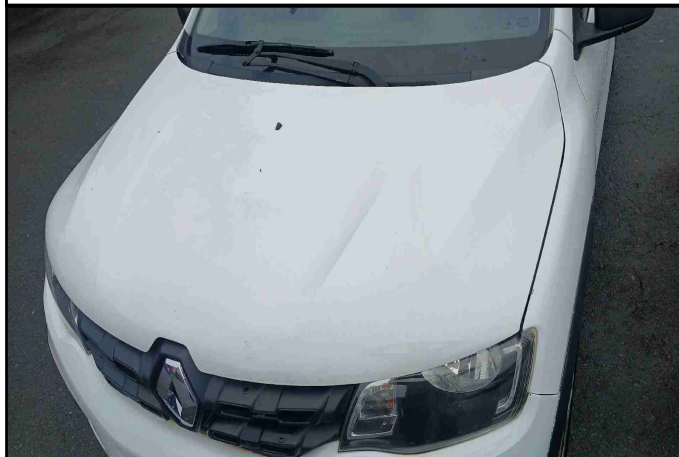

PARA-CHOQUE DIANTEIRO



PARA-SOL

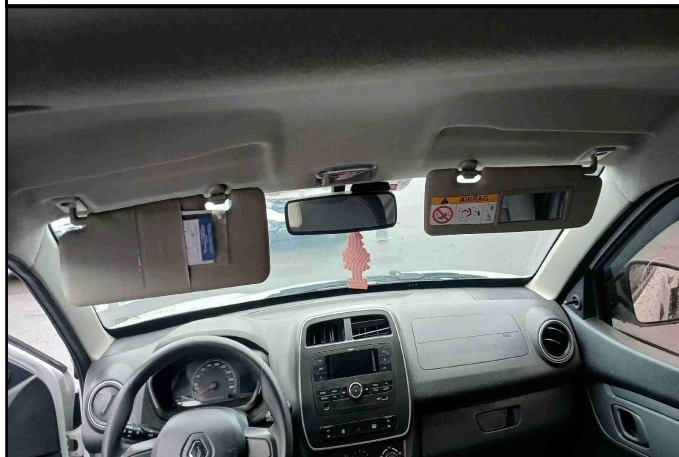

PARALAMA DIANTEIRO ESQUERDO

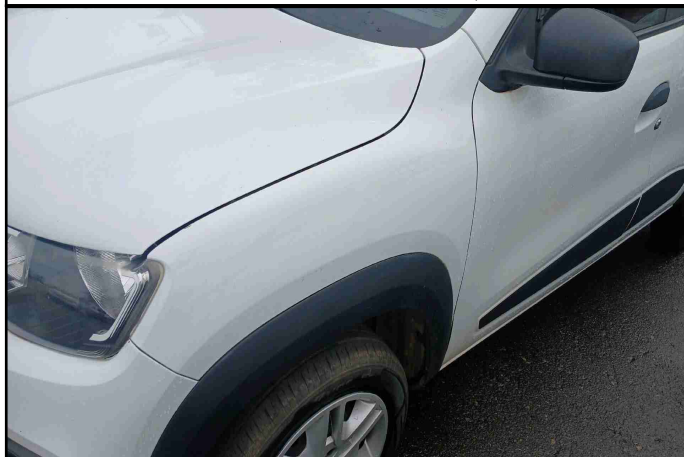

PORTA DIANTEIRA ESQUERDA

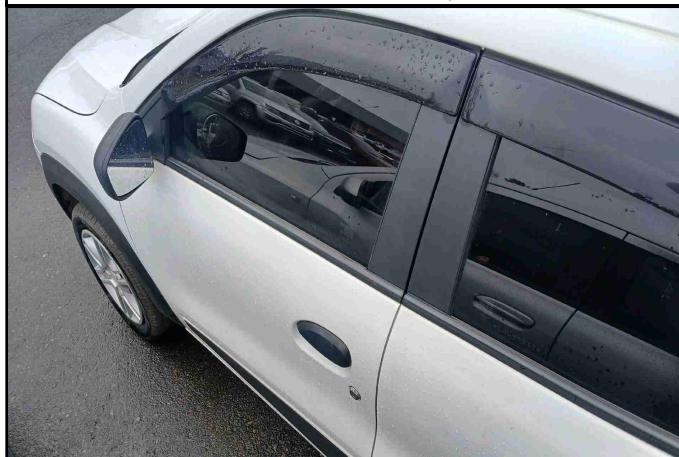

PORTA TRASEIRA ESQUERDA



PARA-CHOQUE TRASEIRO



PNEU ESTEPE



PORTA MALAS

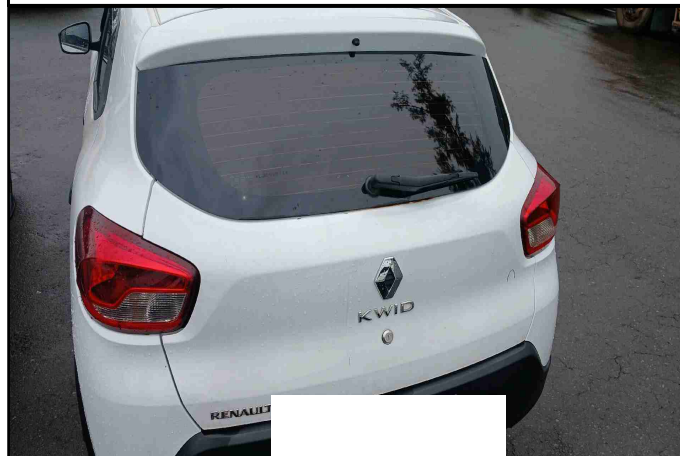

PARALAMA DIANTEIRA DIREITA

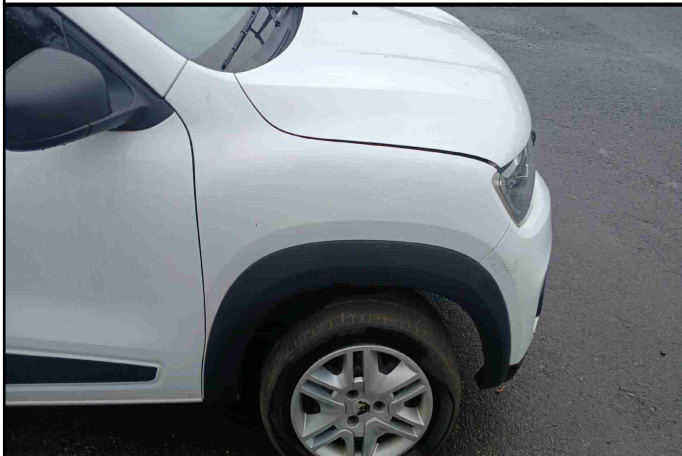

PORTA DIANTEIRA DIREITA

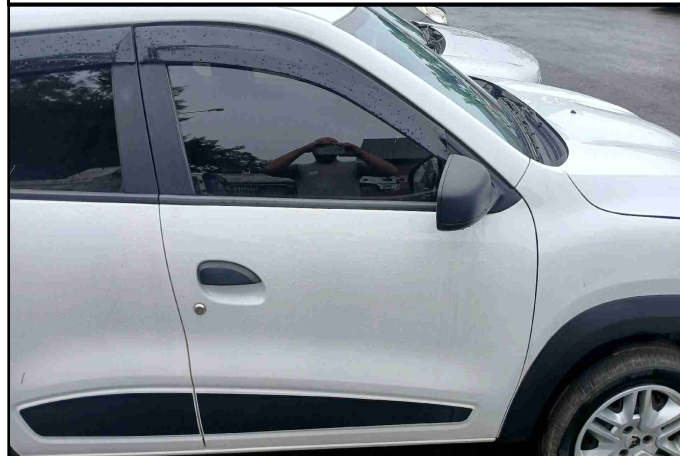

PORTA TRASEIRA DIREITA

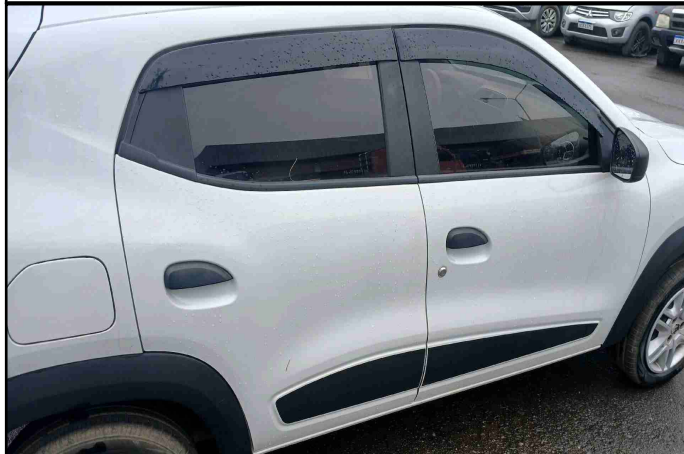

PNEU DIANTEIRO DIREITO

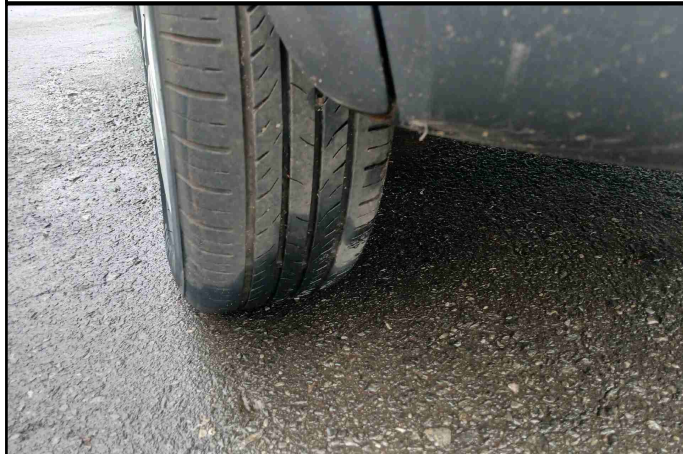

PNEU TRASEIRO DIREITO

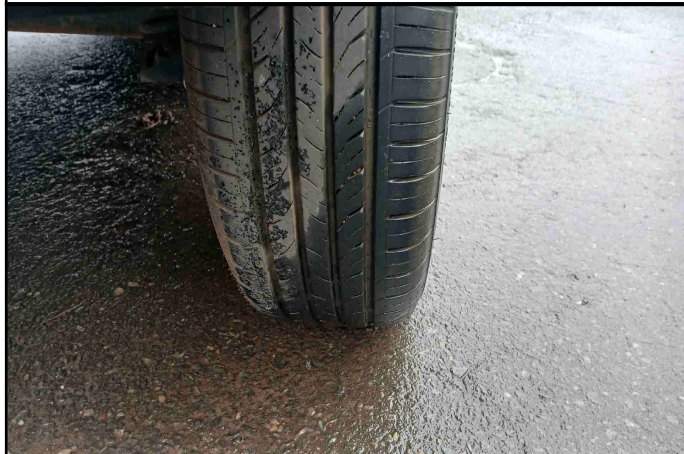

PNEU DIANTEIRO ESQUERDO

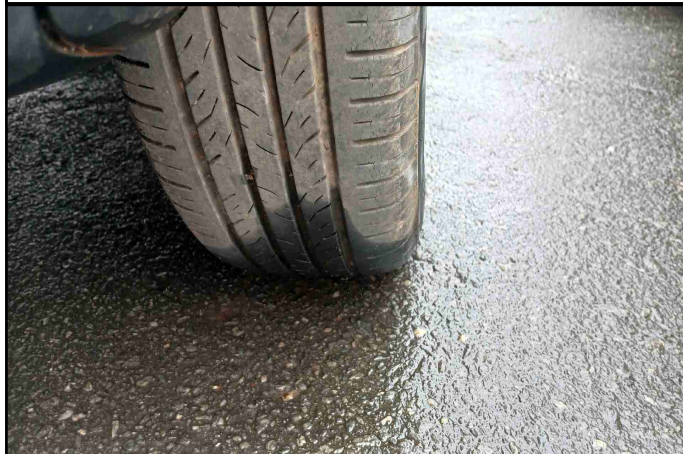

PNEU TRASEIRO ESQUERDO

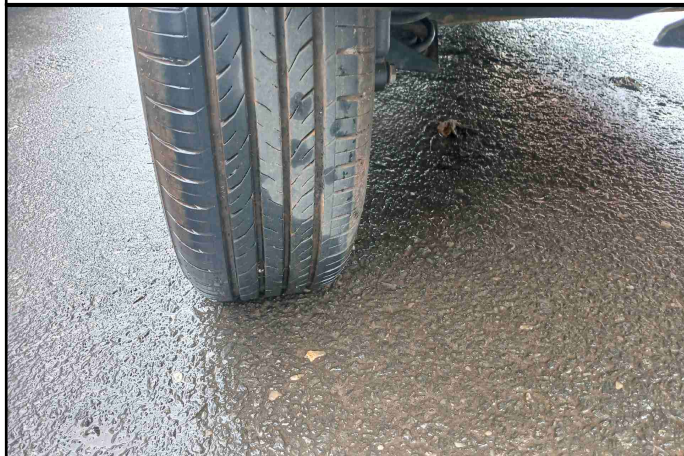

RODA ESTEPE

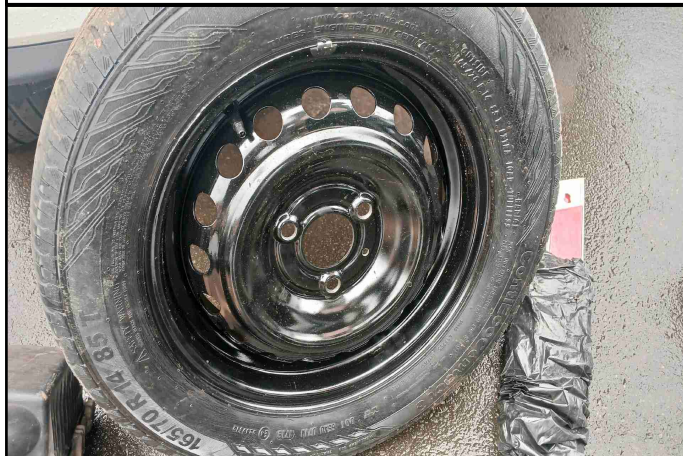

MACACO



TRIANGULO



CHAVE DE RODA



REVESTIMENTO INTERNO LATERAIS

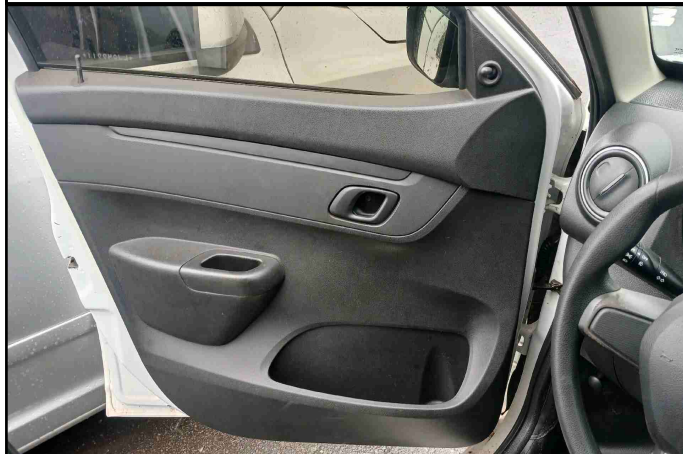

MANUAL DE INSTRUÇÃO

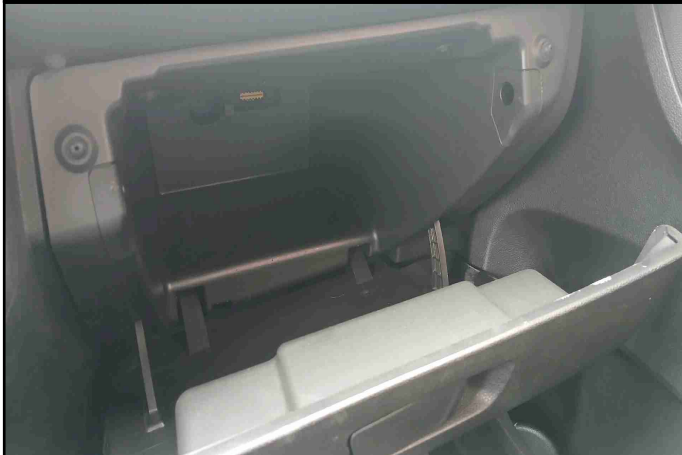

ASSOALHO CENTRAL

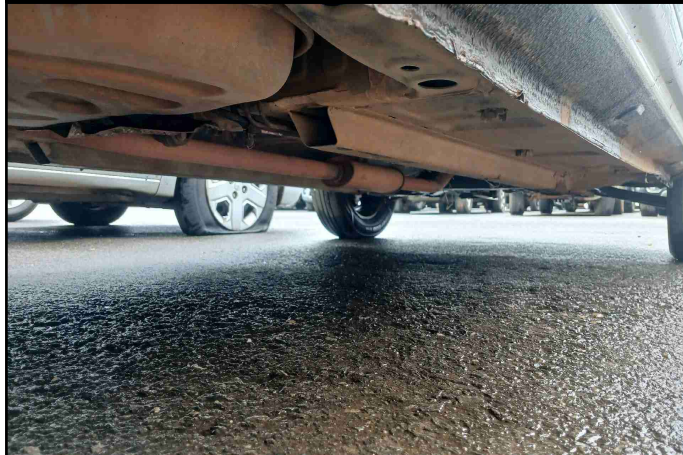

ASSOALHO DO PORTA MALAS



REVESTIMENTO DO TETO

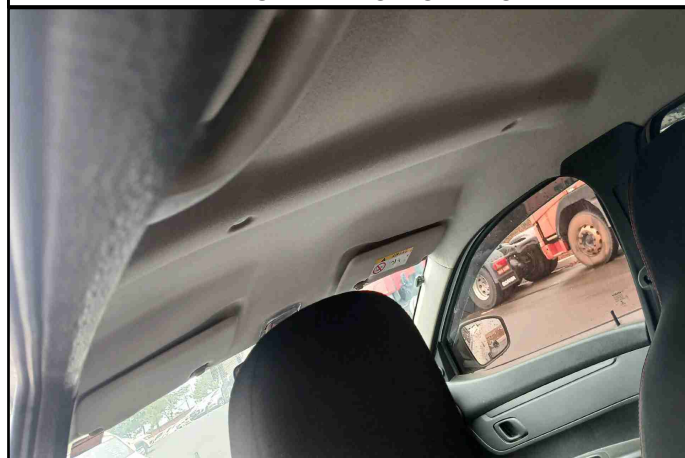

TETO



TIPO DE CHAVE

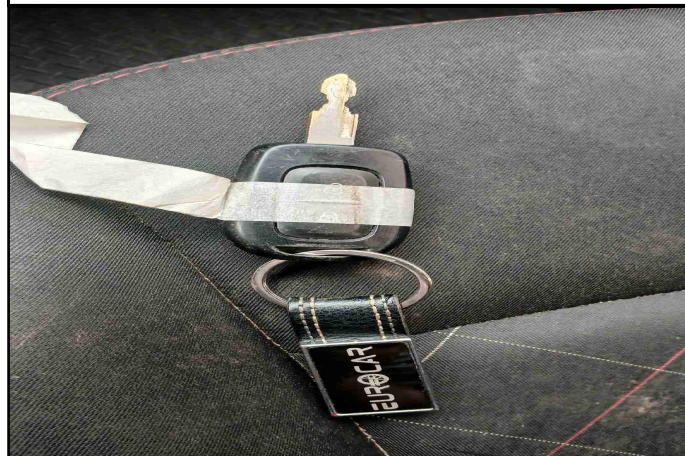

NUMERAÇÃO DO CHASSI



NUMERAÇÃO DO MOTOR

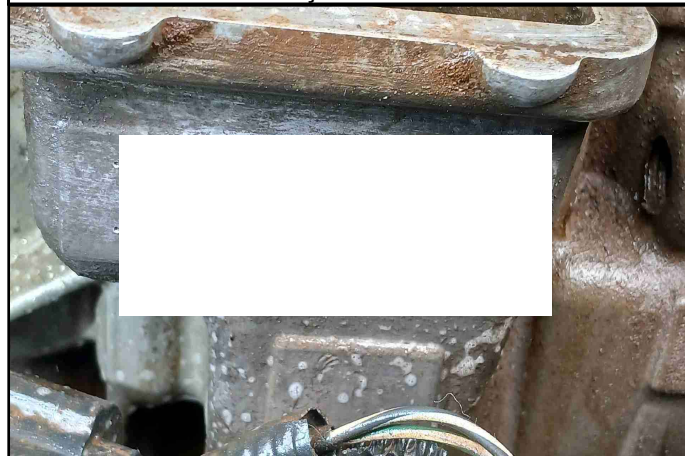

---

VISTORIADOR (MARLON CANDIDO DE PAULA)