



BANCO ITAÚ
PLENAVER VISTORIA VEICULAR
CNPJ: 22.749.502/0001-52
(11) 5031-4102

Data:03/11/2025

Placa	Chassi	Chassi BIN	Código Molicar	Código FIPE
Ano Fabricação	Ano Modelo	Motor BIN	Motor Observado	Cor
2020	2021		01712669-1	004511-0
Combustível	Motorização	Tipo de cambio	Odômetro (KM)	Renavam
ALCO/GASOL	1.0	Automático	118084	
Marca	Modelo	Versão Veículo	Quantidades de portas	Tipo de Direção
CHEVROLET	ONIX	TURBO	5	Hidráulica
Histórico de leilão	Status Itaú	Chassi Remarcado?	Motivo Reprova/ Restrição	Situação Chassi
Não Possui	Bom		---	Em circulação
Cidade Vistoria	Estado Vistoria	UF Vistoria	Patio Vistoria	
Camaçari	BA	BA		

Observações:

ASSOALHO PORTA MALAS AVARIADO - RETIRADO KIT GNV / PLAQUETA ANO FABRICAÇÃO DANIFICADA

Estado: Bahia Código MOLICAR: 01712669-1 CHEVROLET ONIX 1.0 TB 12V AT6 4p Eta./Gas. Ano Fabricação: 2020 Ano Modelo: 2021
Passageiros: 5 Peso em ordem de marcha(kg): 1074 Potência Máxima: 116 CV

LATERAL DIANTEIRA PASSAGEIRO

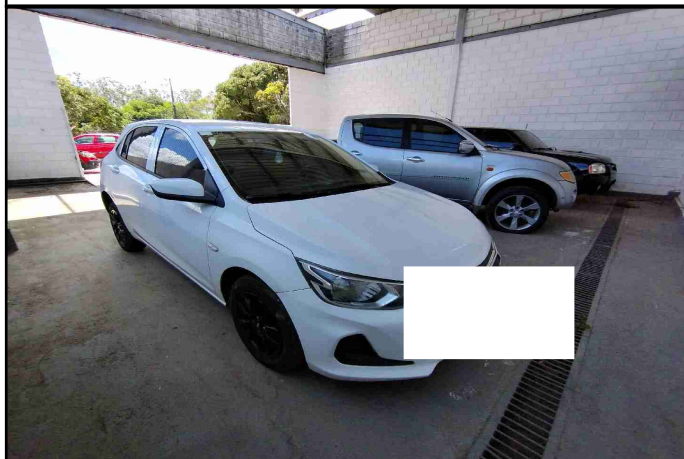

LATERAL DIANTEIRA MOTORISTA

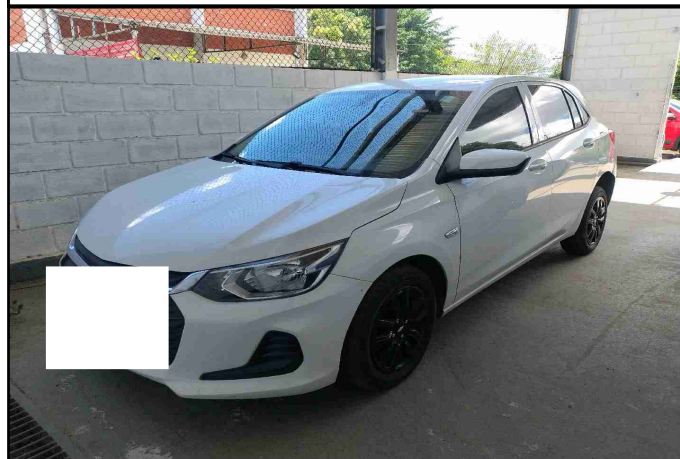

LATERAL TRASEIRA PASSAGEIRO

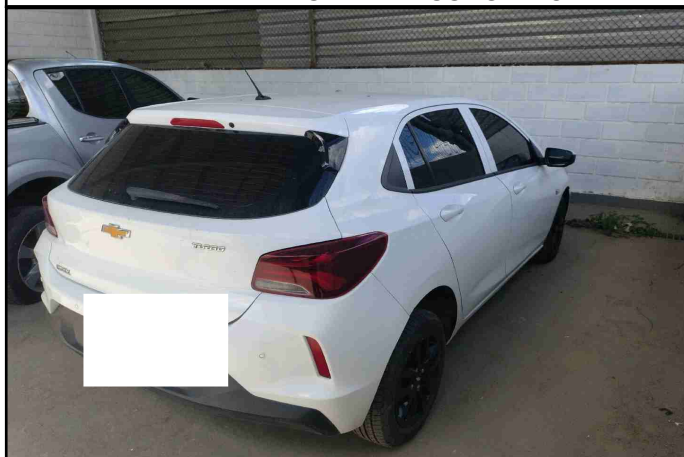

LATERAL TRASEIRA MOTORISTA

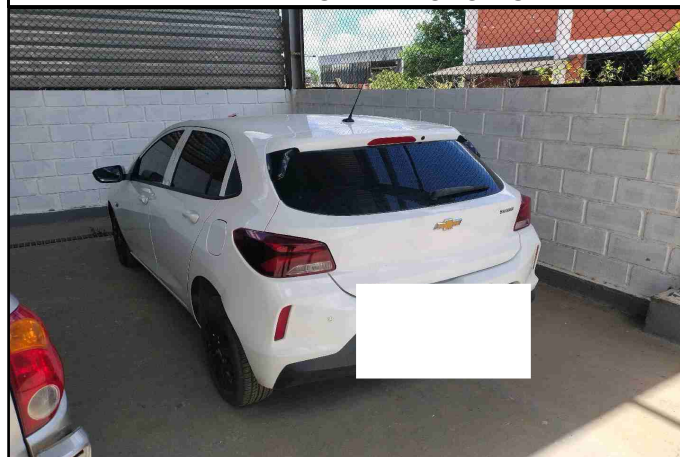

ESTOFAMENTO DIANTEIRO

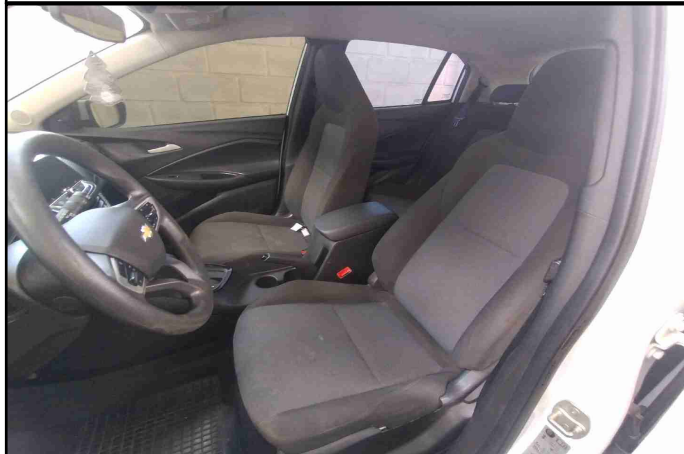

ESTOFAMENTO TRASEIRO

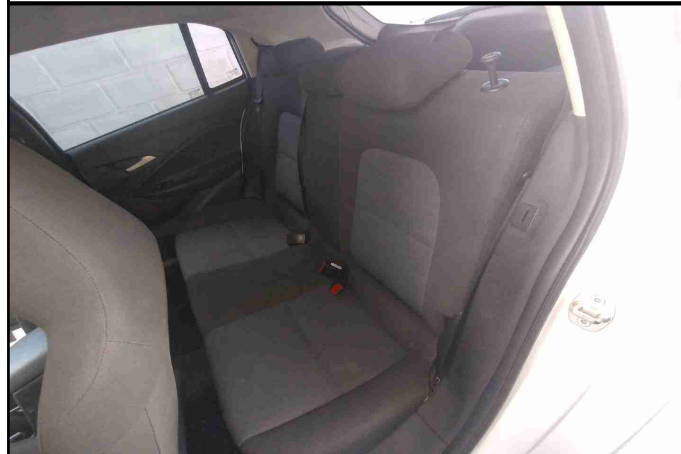

COMPARTIMENTO MOTOR

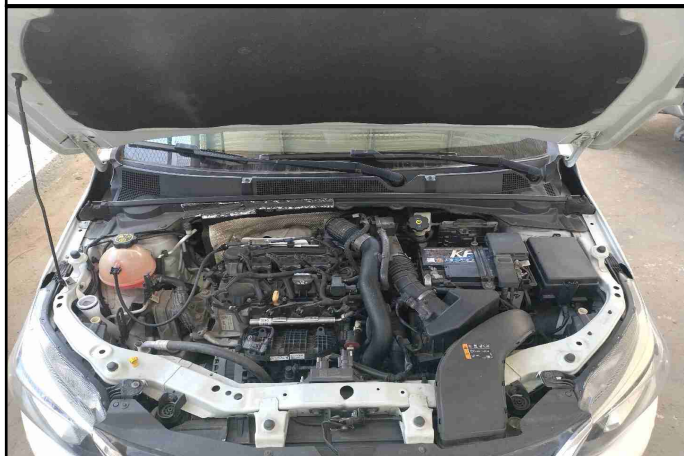

PAINEL INTERNO

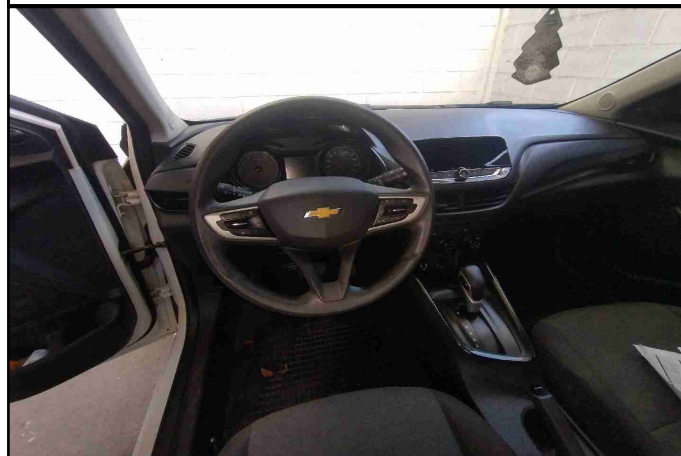

ESTADO DO VEÍCULO

PARTE DIANTEIRA

CAPÔ	Sem Danos
FAROL ALTO DIANTEIRO DIREITO	Funciona
FAROL DE NEBLINA DIREITO	Não Possui
FAROL DE NEBLINA ESQUERDO	Não Possui
FAROL ALTO DIANTEIRO ESQUERDO	Funciona
GRADE	Sem Danos
GRAVAÇÃO DO PARA-BRISA DIANTEIRO	Preservada
LANTERNA DIANTEIRA DIREITA	Funciona
LANTERNA DIANTEIRA ESQUERDA	Funciona
LIMPADOR DE PARA-BRISA DIANTEIRO	Possui
PARA-CHOQUE DIANTEIRO	Sem Danos
PARA-SOL	Possui
VIDROS ELÉTRICOS DIANTEIROS	Funcionando

PARTE TRASEIRA

GRAVAÇÃO DO PARABRISA TRASEIRO	Preservada
LANTERNA TRASEIRA DIREITA	Funciona
LANTERNA TRASEIRA ESQUERDA	Funciona
LIMPADOR DE PARA-BRISA TRASEIRO	Possui
PARA-CHOQUE TRASEIRO	Sem Danos
PNEU ESTEPE	Meia-Vida
PORTA MALAS	Sem Danos
VIDROS ELÉTRICOS TRASEIRO	Funcionando



BANCO ITAÚ
PLENAVER VISTORIA VEICULAR
CNPJ: 22.749.502/0001-52
(11) 5031-4102

Data:03/11/2025

ESTADO DO VEÍCULO

BANCOS E REVESTIMENTO

ESCOSTO DE CABEÇA DIANTEIRO	Bom
ENCOSTO DE CABEÇA TRASEIRO	Bom
ESTOFADO	Bom
TIPO DE ESTOFADO	Pano

LATERAL ESQUERDA

GRAVAÇÃO DO VIDRO DIANTEIRO	Preservada
GRAVAÇÃO DO VIDRO TRASEIRO	Preservada
LATERAL TRASEIRA ESQUERDA	Sem Danos
PARALAMA DIANTEIRO ESQUERDO	Sem Danos
PORTA DIANTEIRA ESQUERDA	Sem Danos
PORTA TRASEIRA ESQUERDA	Sem Danos

LATERAL DIREITA

GRAVAÇÃO DO VIDRO DIANTEIRO	Preservada
GRAVAÇÃO DO VIDRO TRASEIRO	Preservada
LATERAL TRASEIRA DIREITA	Sem Danos
PARALAMA DIANTEIRO DIREITA	Sem Danos
PORTA DIANTEIRA DIREITA	Sem Danos
PORTA TRASEIRA DIREITA	Sem Danos

ACIONAMENTO DO MOTOR

VEÍCULO COM CHAVE	Possui
TIPO DE CHAVE	Simple
VEÍCULO LIGA	Sim
CHAVE ORIGINAL	Não
CHAVE RESERVA	Possui
CÂMBIO ENGATA	Sim

ESTRUTURA

ASSOALHO CENTRAL	Sem Danos
ASSOALHO DO PORTA MALAS	Danificado
CAIXA DE AR	Sem Danos
COLUNA	Sem Danos
DANO ESTRUTURAL DO TETO	Sem Danos
ESCAPAMENTO	Possui
FUNILARIA	Bom
LONGARINA	Sem Danos
REVESTIMENTO DO TETO	Bom
REVESTIMENTO INTERNO LATERAIS	Bom
TAPETE	Bom
TETO	Sem Danos
VEÍCULO MODIFICADO	Não

EQUIPAMENTOS

AIR BAG	Possui
BLINDAGEM	Não Possui
CHAVE DE RODA	Não Possui
CINTO DE SEGURANÇA	Possui
ESTADO DO AIRBAG	Não Deflagrado
ESTADO DOS VIDROS BLINDADOS	Não Possui
FREIOS ABS	Possui
TIPO DE BLINDAGEM	Não Possui
TRAVA ELÉTRICA	Não Possui
TRIANGULO	Possui
VIDROS ELÉTRICOS	Dianteiro e Traseiro Elétrico
AR CONDICIONADO	Não Funciona
MANUAL DE INSTRUÇÃO	Não Possui
MACACO	Possui

LATERAL DIREITA

PNEU DIANTEIRO DIREITO	Necessário a Troca
PNEU DIANTEIRO ESQUERDO	Necessário a Troca
PNEU TRASEIRO DIREITO	Meia-Vida
PNEU TRASEIRO ESQUERDO	Meia-Vida
POSSUI CALOTAS	Não Possui
RODA ESTEPE	Sem Danos
TIPO DE RODA	Liga Leve

FOTOS

ODÔMETRO (KM)



CAPO

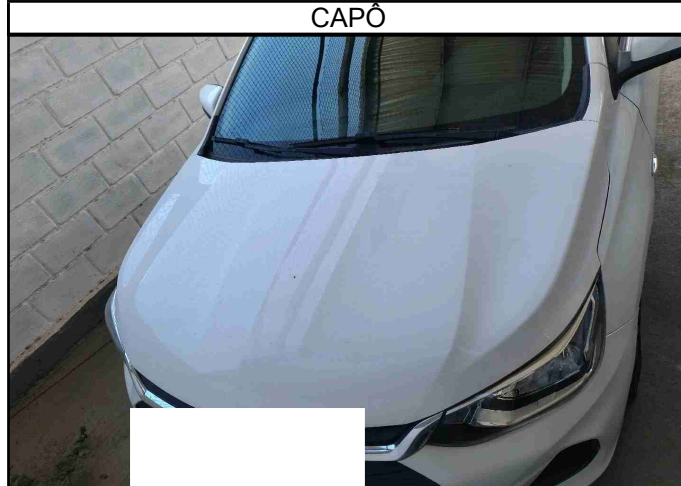

PARA-CHOQUE DIANTEIRO



PARA-SOL



PARALAMA DIANTEIRO ESQUERDO



PORTA DIANTEIRA ESQUERDA



PORTA TRASEIRA ESQUERDA



PARA-CHOQUE TRASEIRO

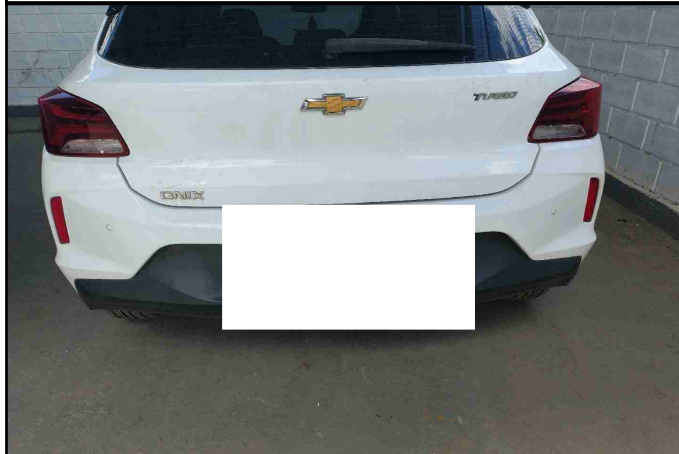

PNEU ESTEPE



PORTA MALAS

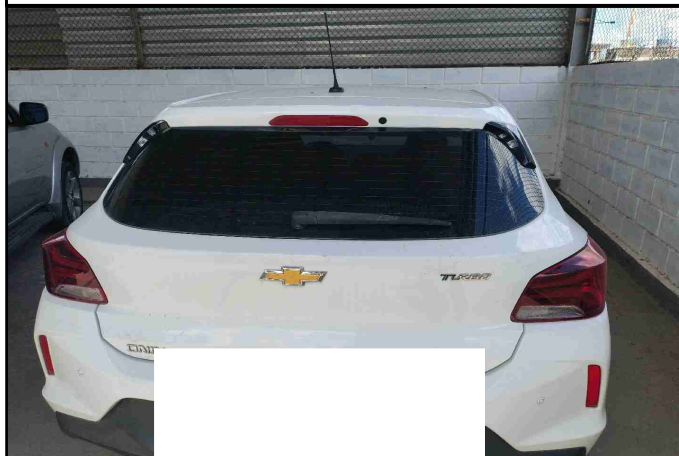

PARALAMA DIANTEIRA DIREITA

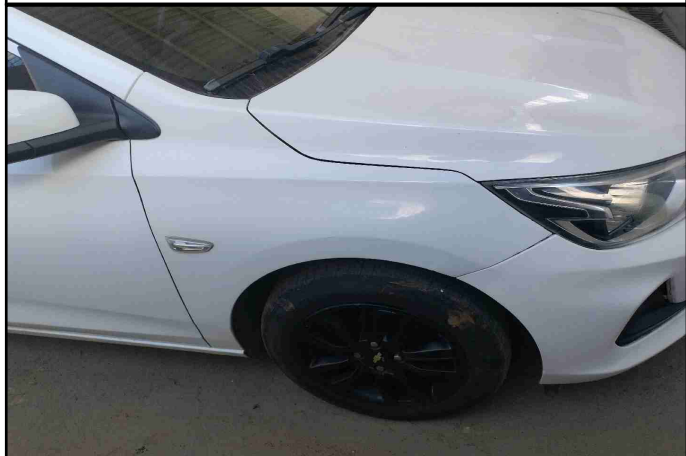

PORTA DIANTEIRA DIREITA

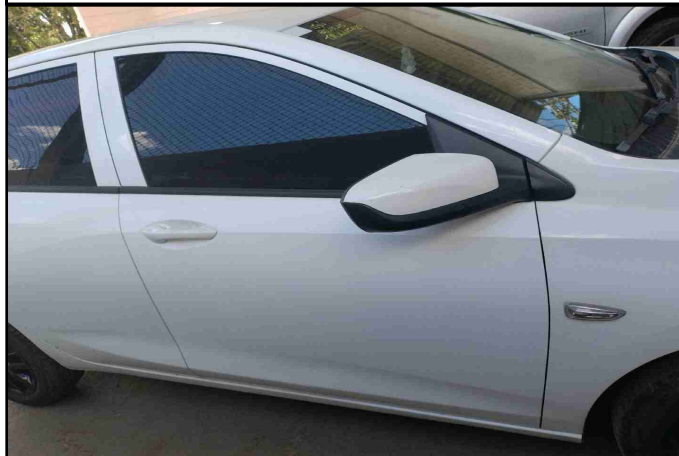

PORTA TRASEIRA DIREITA



PNEU DIANTEIRO DIREITO

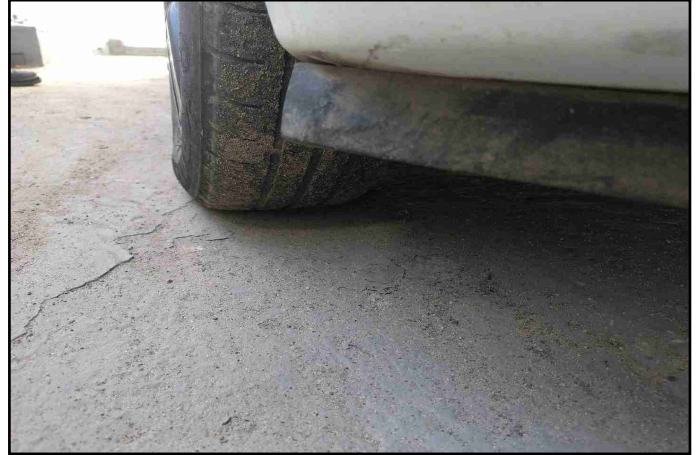

PNEU TRASEIRO DIREITO

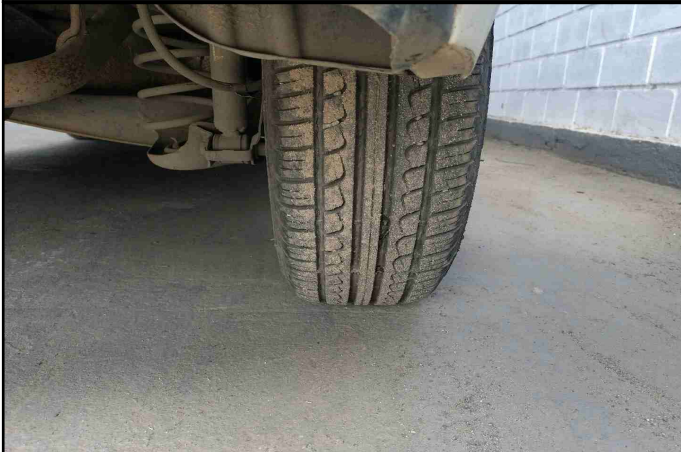

PNEU DIANTEIRO ESQUERDO

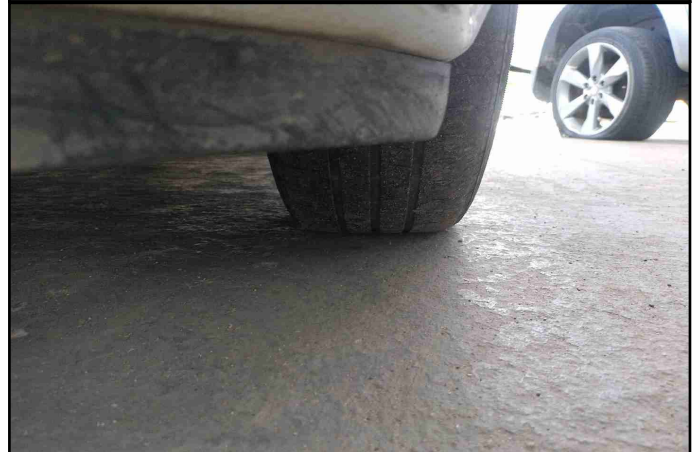

PNEU TRASEIRO ESQUERDO

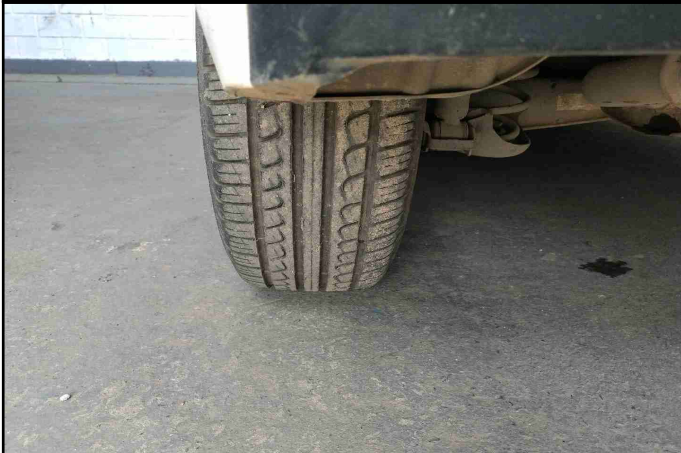

RODA ESTEPE



MACACO



TRIANGULO



CHAVE DE RODA



REVESTIMENTO INTERNO LATERAIS

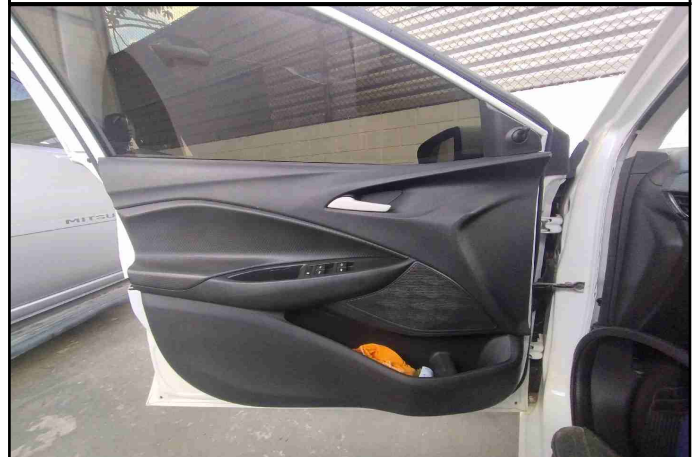

MANUAL DE INSTRUÇÃO



ASSOALHO CENTRAL

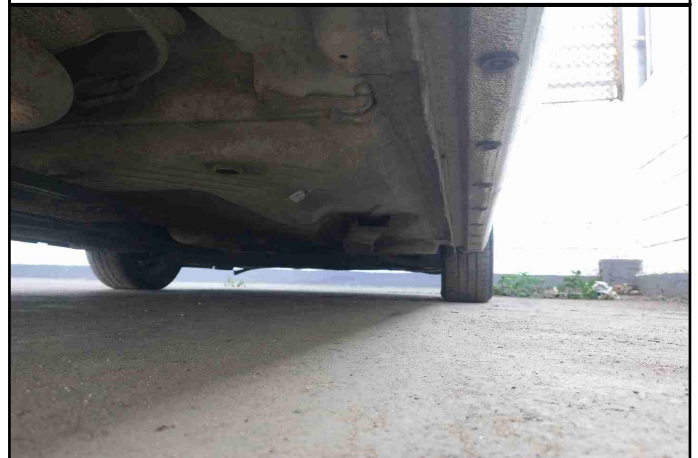

ASSOALHO DO PORTA MALAS



REVESTIMENTO DO TETO

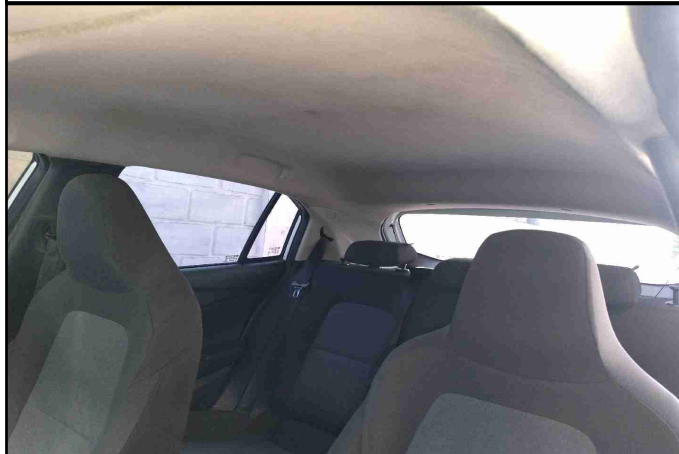

TETO

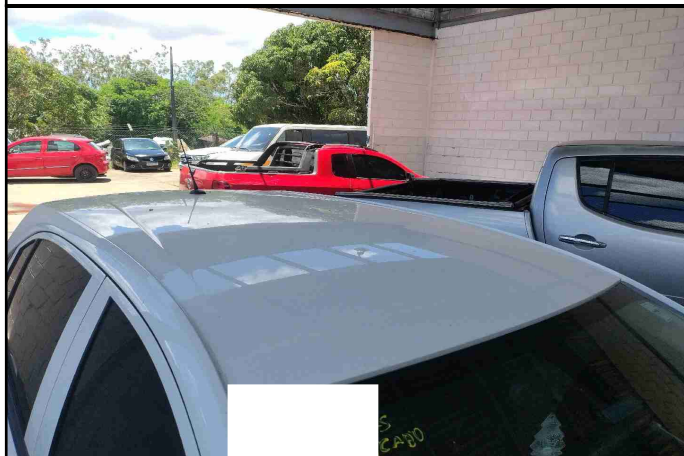

TIPO DE CHAVE

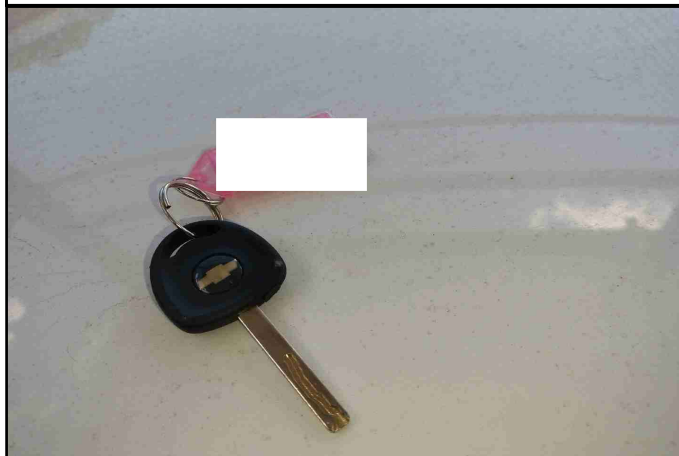

NUMERAÇÃO DO CHASSI



NUMERAÇÃO DO MOTOR



VISTORIADOR (FILIPE BORGES DOS SANTOS)