



BANCO ITAÚ
PLENAVER VISTORIA VEICULAR
CNPJ: 22.749.502/0001-52
(11) 5031-4102

Data:29/01/2025

Placa	Chassi	Chassi BIN	Código Molicar	Código FIPE
Ano Fabricação	Ano Modelo	MOTOR BIN	Motor Observado	Cor
2012	2012		02301501-9	016023-7
Combustível	Motorização	Tipo de cambio	Odômetro (KM)	Renavam
GASOLINA	3.0	Automático	INACESSÍVEL	
Marca	Modelo	Versão Veículo	Quantidades de portas	Tipo de Direção
JAGUAR	XF	V6 24V 240cv Aut.	4	Elétrica
Histórico de leilão	Status Itaú	Chassi Remarcado?	Motivo Reprova/ Restrição	Situação Chassi
Não Possui	Bom			Em circulação
Cidade Vistoria	Estado Vistoria	UF Vistoria	Patio Vistoria	
Ilhota	SC	SC		

Observações:

HODÔMETRO INACESSÍVEL+ RECALL ENCONTRADO

Estado: Santa Catarina Código MOLICAR: 02301501-9 JAGUAR XF PREMIUM LUXURY 3.0 V6 4p Gas. Ano Fabricação: 2012 Ano Modelo: 2012
Passageiros: 5 Peso em ordem de marcha(kg): 1679 Potência Máxima: 240 CV

LATERAL DIANTEIRA PASSAGEIRO



LATERAL DIANTEIRA MOTORISTA



LATERAL TRASEIRA PASSAGEIRO

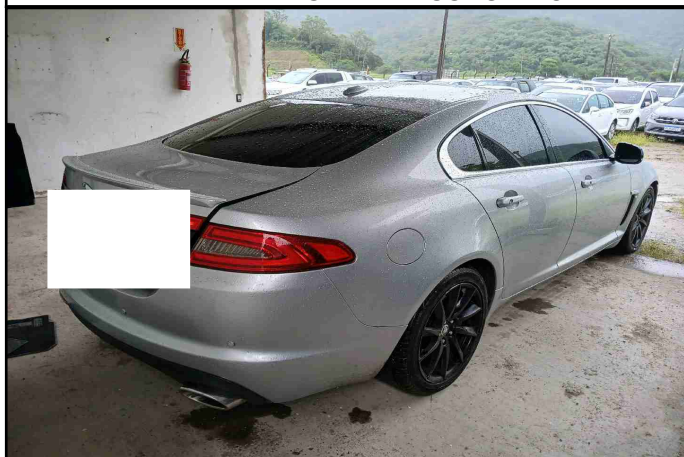

LATERAL TRASEIRA MOTORISTA

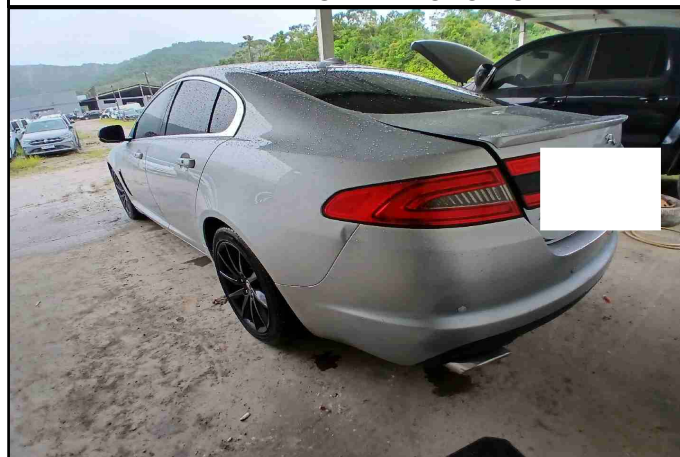

ESTOFAMENTO DIANTEIRO

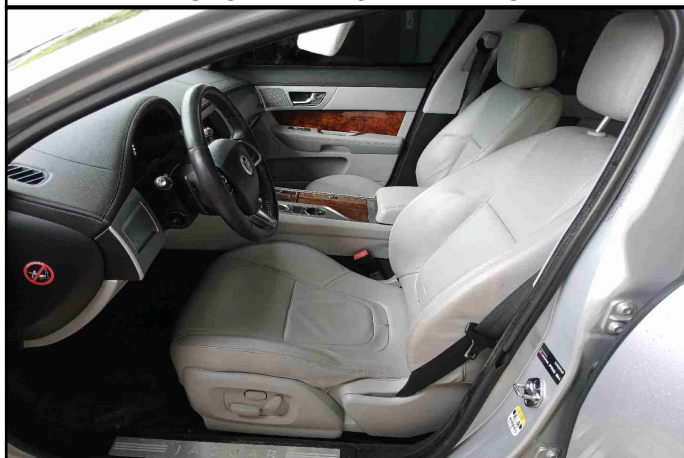

ESTOFAMENTO TRASEIRO

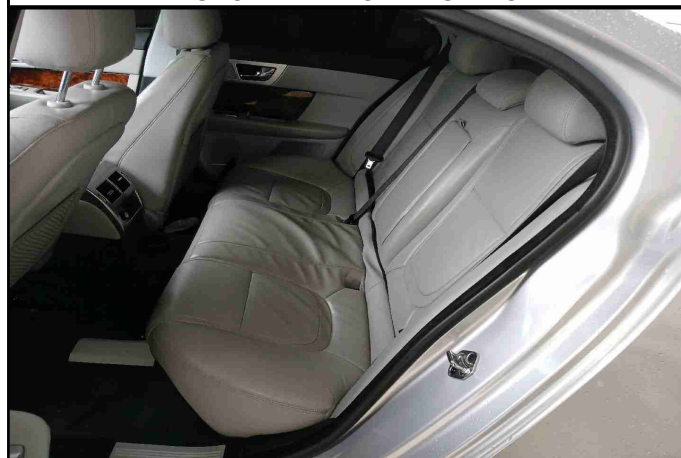

COMPARTIMENTO MOTOR

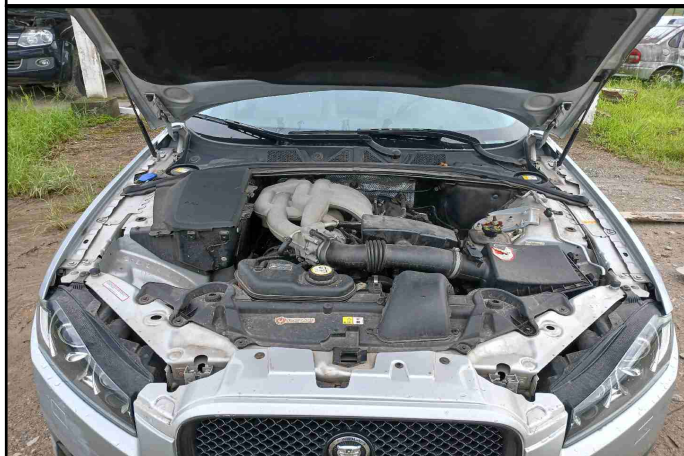

PAINEL INTERNO



ESTADO DO VEÍCULO

PARTE DIANTEIRA

CAPÔ	Danificado Reparável
FAROL ALTO DIANTEIRO DIREITO	Não Funciona
FAROL DE NEBLINA DIREITO	Não Possui
FAROL DE NEBLINA ESQUERDO	Não Possui
FAROL ALTO DIANTEIRO ESQUERDO	Não Funciona
GRADE	Sem Danos
GRAVAÇÃO DO PARA-BRISA DIANTEIRO	Preservada
LANTERNA DIANTEIRA DIREITA	Não Funciona
LANTERNA DIANTEIRA ESQUERDA	Não Funciona
LIMPADOR DE PARA-BRISA DIANTEIRO	Possui
PARA-CHOQUE DIANTEIRO	Danificado Reparável
PARA-SOL	Possui
VIDROS ELÉTRICOS DIANTEIROS	Não Funcionando

PARTE TRASEIRA

GRAVAÇÃO DO PARABRISA TRASEIRO	Preservada
LANTERNA TRASEIRA DIREITA	Não Funciona
LANTERNA TRASEIRA ESQUERDA	Não Funciona
LIMPADOR DE PARA-BRISA TRASEIRO	Não Possui
PARA-CHOQUE TRASEIRO	Danificado Reparável
PNEU ESTEPE	Meia-Vida
PORTA MALAS	Sem Danos
VIDROS ELÉTRICOS TRASEIRO	Não Funcionando



BANCO ITAÚ
PLENAVER VISTORIA VEICULAR
CNPJ: 22.749.502/0001-52
(11) 5031-4102

Data: 29/01/2025

ESTADO DO VEÍCULO

BANCOS E REVESTIMENTO

ESCOSTO DE CABEÇA DIANTEIRO	Bom
ENCOSTO DE CABEÇA TRASEIRO	Bom
ESTOFADO	Bom
TIPO DE ESTOFADO	Couro

LATERAL ESQUERDA

GRAVAÇÃO DO VIDRO DIANTEIRO	Preservada
GRAVAÇÃO DO VIDRO TRASEIRO	Preservada
LATERAL TRASEIRA ESQUERDA	Danificado Reparável
PARALAMA DIANTEIRO ESQUERDO	Sem Danos
PORTA DIANTEIRA ESQUERDA	Sem Danos
PORTA TRASEIRA ESQUERDA	Sem Danos

LATERAL DIREITA

GRAVAÇÃO DO VIDRO DIANTEIRO	Preservada
GRAVAÇÃO DO VIDRO TRASEIRO	Preservada
LATERAL TRASEIRA DIREITA	Danificado Reparável
PARALAMA DIANTEIRO DIREITA	Danificado Reparável
PORTA DIANTEIRA DIREITA	Danificado Reparável
PORTA TRASEIRA DIREITA	Sem Danos

ACIONAMENTO DO MOTOR

VEÍCULO COM CHAVE	Possui
TIPO DE CHAVE	Presença
VEÍCULO LIGA	Não
CHAVE ORIGINAL	Sim
CHAVE RESERVA	Não Possui
CÂMBIO ENGATA	Não

ESTRUTURA

ASSOALHO CENTRAL	Sem Danos
ASSOALHO DO PORTA MALAS	Sem Danos
CAIXA DE AR	Sem Danos
COLUNA	Sem Danos
DANO ESTRUTURAL DO TETO	Sem Danos
ESCAPAMENTO	Possui
FUNILARIA	Bom
LONGARINA	Sem Danos
REVESTIMENTO DO TETO	Bom
REVESTIMENTO INTERNO LATERAIS	Bom
TAPETE	Bom
TETO	Sem Danos
VEÍCULO MODIFICADO	Não

EQUIPAMENTOS

AIR BAG	Possui
BLINDAGEM	Não Possui
CHAVE DE RODA	Possui
CINTO DE SEGURANÇA	Possui
ESTADO DO AIRBAG	Não Deflagrado
ESTADO DOS VIDROS BLINDADOS	Não Possui
FREIOS ABS	Não Possui
TIPO DE BLINDAGEM	Não Possui
TRAVA ELÉTRICA	Não Funcionando
TRIANGULO	Possui
VIDROS ELÉTRICOS	Dianteiro e Traseiro Elétrico
AR CONDICIONADO	Não Funciona
MANUAL DE INSTRUÇÃO	Não Possui
MACACO	Possui

LATERAL DIREITA

PNEU DIANTEIRO DIREITO	Meia-Vida
PNEU DIANTEIRO ESQUERDO	Meia-Vida
PNEU TRASEIRO DIREITO	Meia-Vida
PNEU TRASEIRO ESQUERDO	Meia-Vida
POSSUI CALOTAS	Não Possui
RODA ESTEPE	Sem Danos
TIPO DE RODA	Liga Leve

FOTOS

ODÔMETRO (KM)



CAPO



PARA-CHOQUE DIANTEIRO



PARA-SOL



PARALAMA DIANTEIRO ESQUERDO



PORTA DIANTEIRA ESQUERDA



PORTA TRASEIRA ESQUERDA



PARA-CHOQUE TRASEIRO



PNEU ESTEPE



PORTA MALAS

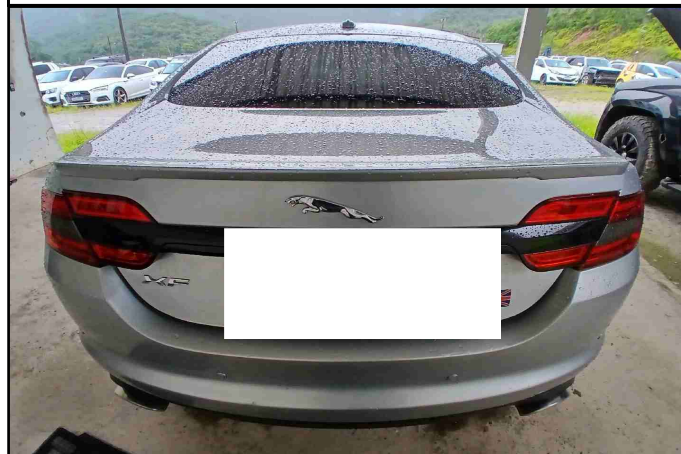

PARALAMA DIANTEIRA DIREITA



PORTA DIANTEIRA DIREITA



PORTA TRASEIRA DIREITA



PNEU DIANTEIRO DIREITO



PNEU TRASEIRO DIREITO

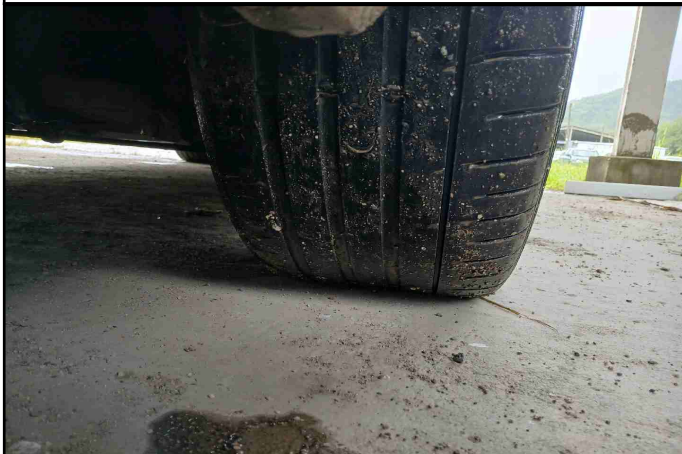

PNEU DIANTEIRO ESQUERDO



PNEU TRASEIRO ESQUERDO

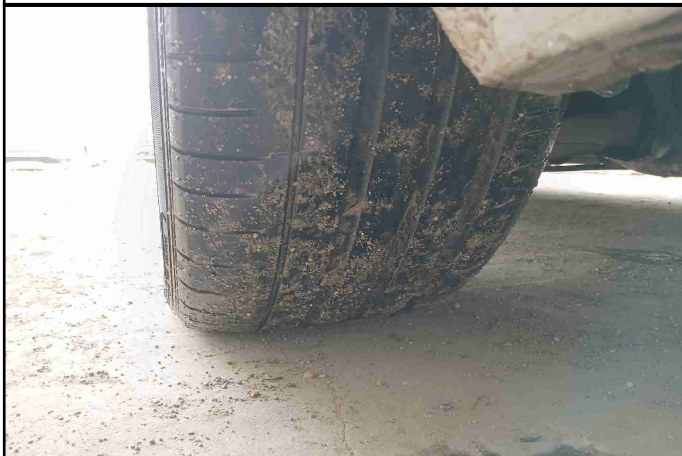

RODA ESTEPE



MACACO



TRIANGULO



CHAVE DE RODA



REVESTIMENTO INTERNO LATERAIS



MANUAL DE INSTRUÇÃO



ASSOALHO CENTRAL



ASSOALHO DO PORTA MALAS

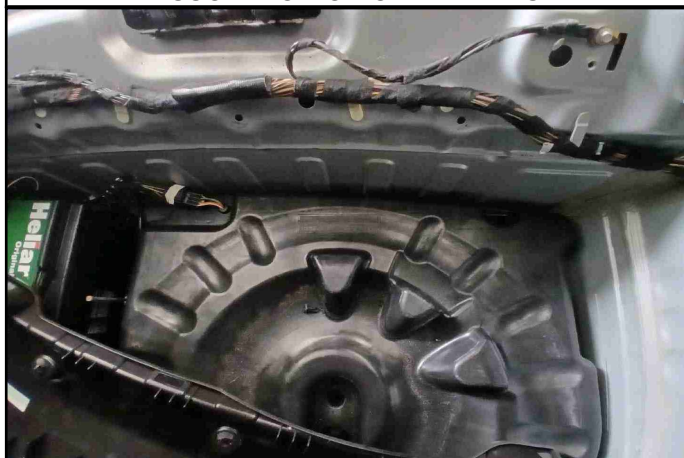

REVESTIMENTO DO TETO



TETO



TIPO DE CHAVE



NUMERAÇÃO DO CHASSI



NUMERAÇÃO DO MOTOR

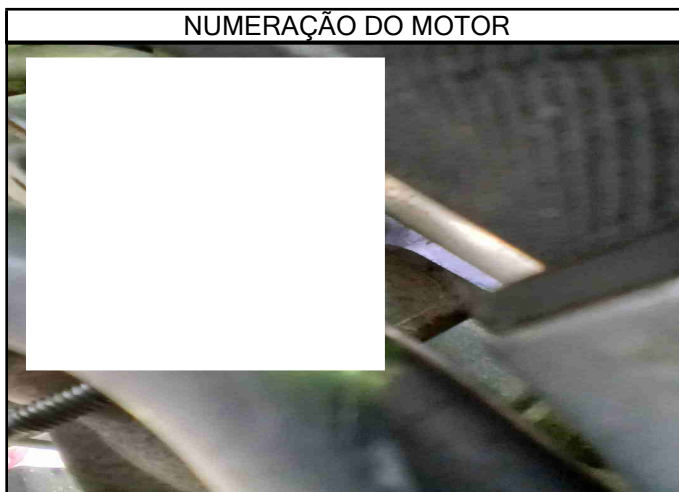

VISTORIADOR (SIMEAO HENRIQUE DE SOUZA)