LAUDO CAUTELAR
PLENAVER VISTORIA VEICULAR

CNPJ: 22.749.502/0001-52
(11) 5031- 4102
Data Vistoria: 10/11/2026

APROVADO
COM RESTRIÇOES

CLIENTE

Cliente
BANCO BRADESCO FINANCIAMENTOS S.A.

CNPJ
07.207.996/0001-50

DADOS DO VEÍCULO

PLACA	CHASSI	CHASSI BIN	MARCA/MODELO	
			SR/ESTRADA CG BTD 2E	
ANO FABRICAÇÃO	ANO MODELO	MOTOR BIN		COR
2022	2022	NÃO INFORMADO PELO ORGÃO		CINZA
COMBUSTÍVEL				RENAVAM
NAO INFORMADO				
CIDADE VISTORIA	ESTADO VISTORIA	UF VISTORIA	PATIO VISTORIA	RENAVAM
ILHOTA	SC	SC		

Observações:
LONGARINA TRASEIRA DIREITA PEQUENO DANIFICADO(A)

ESTADO AGREGADOS

PLACA TRASEIRA	✓	
PLAQUETA	✓	
NÚMERO DO CHASSI	✓	

DEMAIS ITENS ESTRUTURAIS

PARA-CHOQUE TRASEIRO	✓	
LONGARINA TRASEIRA DIREITA	⚠	DANIFICADO(A)
LONGARINA TRASEIRA ESQUERDA	✓	
CAIXA DE RODA TRASEIRA DIREITA	✓	
LONGARINA DIANTEIRA DIREITA	✓	
LONGARINA DIANTEIRA ESQUERDA	✓	

RESUMO PESQUISA DE SEGURANÇA

SINISTRO ESPECIAL	✓	
PARECER TECNICO	✓	
LEILÃO	✓	
HISTORICO DE ROUBO E FURTO	✓	
BASE HISTORICA SINISTRO/ACIDENTE	✓	
SEGURANÇA / FINANCEIRA	✓	

FOTOS

45 TRASEIRA DIREITA



PLACA TRASEIRA

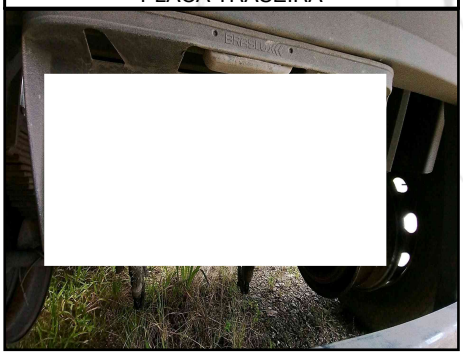

45 DIANTEIRA DIREITA



45 DIANTEIRA DIREITA



NÚMERO CHASSI



45 DIANTEIRA ESQUERDA



LONGARINA DIANTEIRA ESQUERDA



LONGARINA DIANTEIRA DIREITA



LONGARINA TRASEIRA DIREITA

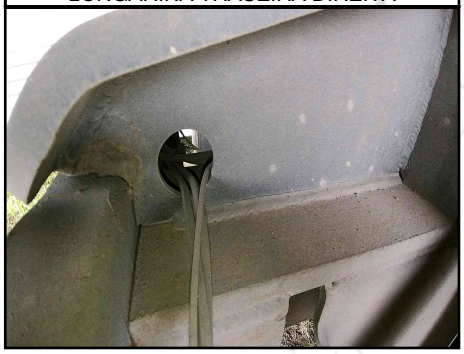

FOTOS

45 TRASEIRA ESQUERDA



PARACHOQUE TRASEIRO



CAIXA DE RODA DIANTEIRA DIREITA (SE POSSUIR)



PLAQUETA

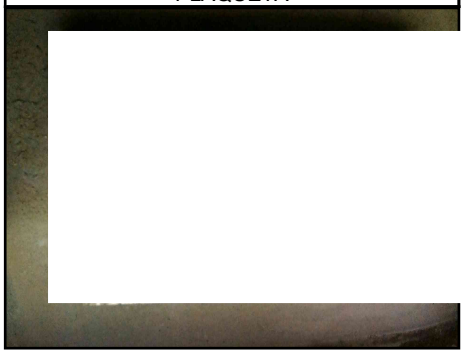

PINO GUIA 5 RODA

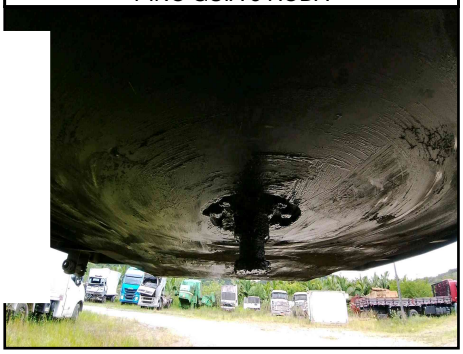

LONGARINA TRASEIRA ESQUERDA



LATERAL ESQUERDA



VISTORIADOR (BRUNO BARROSO DOS SANTOS)