

DATA REALIZAÇÃO: 05/11/2025 10:21 - DATA IMPRESSÃO: 06/11/2025 10:26

### DADOS DO VEÍCULO

**QUILOMETRAGEM:** 1 KM  
**COR:** VERMELHA  
**COMBUSTIVEL:** ALCOOL/GASOLINA  
**ANO FABRICAÇÃO:** 2019  
**ANO MODELO:** 2020  
**SITUAÇÃO CHASSI:** CIRCULACAO  
**MARCA:** FIAT  
**MODELO:** CRONOS DRIVE 1.3

### PARECER FINAL



**CONFORME COM  
OBSERVAÇÃO**

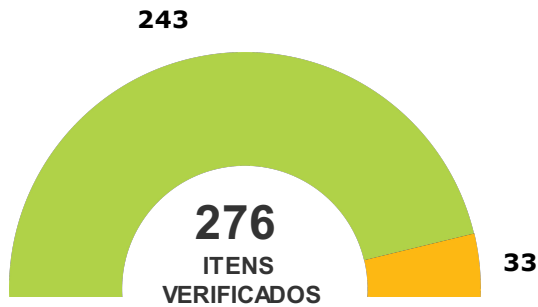

### SITUAÇÃO GERAL

	<b>CONFORME</b>	<b>243 ITENS</b>
	<b>CONFORME(COM OBSERVAÇÃO)</b>	<b>33 ITENS</b>
	<b>NÃO CONFORME</b>	<b>0 ITENS</b>

#### IDENTIFICAÇÃO



- CRLV
- PLACA
- NR. DO MOTOR
- CHASSI
- KM
- VIDROS
- CINTOS
- ETIQUETA DE IDENTIFICAÇÃO
- OBSERVAÇÃO

#### ESTRUTURA



- PARTE DIANTEIRA
- PARTE TRASEIRA
- LADO ESQUERDO
- LADO DIREITO
- TETO
- ASSOALHO
- PINTURA ESTRUTURAL

#### HISTÓRICO VEICULAR



- RESTRIÇÕES
- HISTÓRICO DE LEILÃO
- RECALL
- ROUBO E FURTO EM ABERTO
- HISTÓRICO DE ROUBO E FURTO
- IPVA / MULTAS / RENAINF LICENCIAMENTO / DPVAT
- OUTROS

#### ESTADO DE CONSERVAÇÃO



- PARTE DIANTEIRA
- LATERAL ESQUERDA
- LATERAL DIREITA
- TRASEIRA
- EQUIPAMENTOS
- BANCOS E REVESTIMENTOS
- ITENS DE SEGURANÇA
- ACIONAMENTO DO MOTOR
- PNEUS
- PINTURA COMPONENTES EXTERNOS

Observações: VEÍCULO COM BATERIA DESCARREGADA. NADA CONSTA PARA HISTÓRICO DE ROUBO E FURTO.

### ATENÇÃO

- NÃO SÃO ANALISADOS ITENS QUE NECESSITEM DE EQUIPAMENTOS ESPECIALIZADOS COM O FREIOS ABS, AIR BAGS, PARTE MECÂNICA E ELÉTRICA.  
- ESTE LAUDO NÃO SE DESTINA A VERIFICAR SINAIS DE ALAGAMENTO DO VEÍCULO.



CHASSI

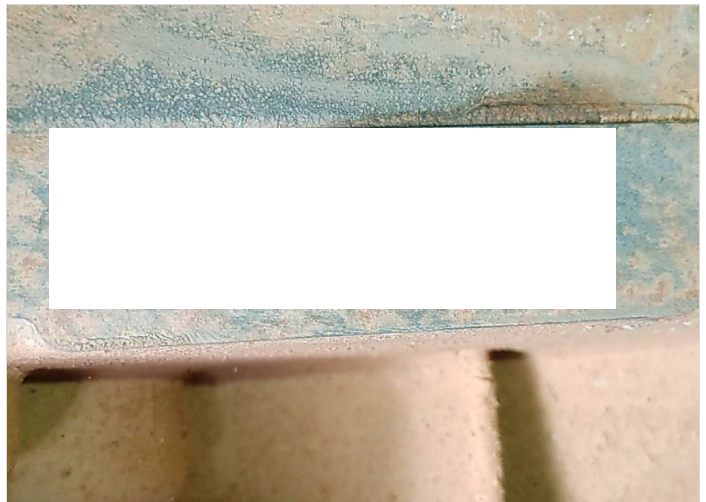

MOTOR



DIANTEIRAC/ LATERAL DIREITA

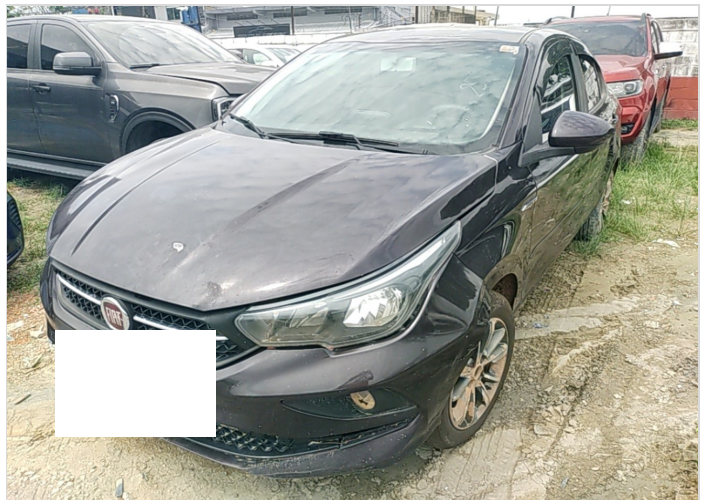

DIANTEIRAC/ LATERAL ESQUERDA



TRASEIRAC/ LATERAL DIREITA



TRASEIRAC/ LATERAL ESQUERDA

**DECODIFICADOR CHASSI (ATUAL)**

Ano Fabr/Mod a partir de 99	2020	Região Geográfica	AMÉRICA DO SUL
cc Motor	1.3 ( 109cv ),	Tipo da Carroçaria	Sedan
Combustível	BI-COMBUSTIVEL	Veículo	Cronos,
Fabricante	FIAT	Versão	Drive
Localização da Fábrica	Córdoba - Argentina		
País	Argentina		

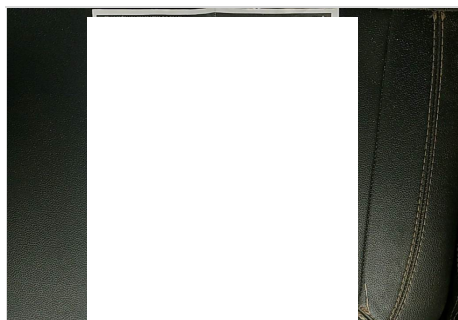

CRLV



HODÔMETRO

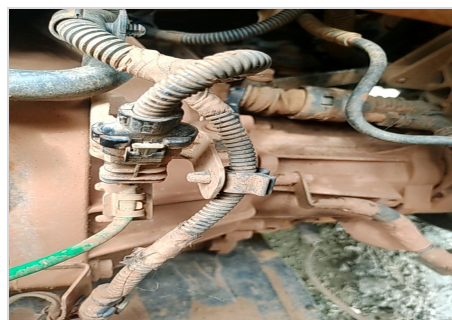

CAIXA DE CÂMBIO



GRAVAÇÃO DOS VIDROS



ETIQUETA

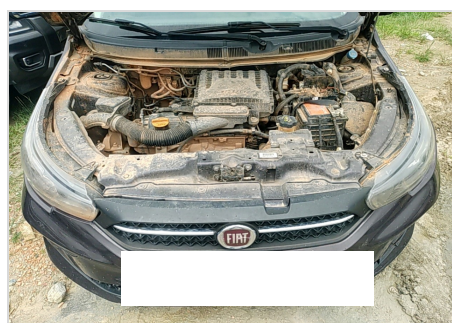

COMPARTIMENTO DO MOTOR



PAINEL DE INSTRUMENTO



LAT ESQUERDA (BOR. ABAIXADA)



LAT DIREITA (BOR. ABAIXADA)

LEGENDA DE AVALIAÇÃO



VERDE  
(Conforme)



AMARELO  
(Conforme com Observações)



VERMELHO  
(Não Conforme)

### MODULO - HISTÓRICO CHECKAUTO

	PESQUISAS EM BASES DE DADOS	NADA CONSTA		
	LICENCIAMENTO / DPVAT	NADA CONSTA	RESTRICÇÃO TRIBUTÁRIA	NADA CONSTA
	EMPLACAMENTO	UF: SP		
	MULTAS / IPVA	NADA CONSTA	RESTRICÇÃO DE AVERBAÇÃO	NADA CONSTA
	RESTRICÇÃO JUDICIAL	NADA CONSTA	RESTRICÇÃO DE COMUNICAÇÃO DE VENDA (ESTADUAL)	NADA CONSTA
	ARRENDAMENTO	NADA CONSTA	RESTRICÇÃO CRLV	NADA CONSTA
	RESTRICÇÃO ADMINISTRATIVA	NADA CONSTA	RESTRICÇÃO DE VEICULO APREENDIDO	NADA CONSTA
	RESTRICÇÃO BLOQUEIO	NADA CONSTA	DOCUMENTOS EXTRAVIADOS E ROUBADOS - CRLV	NADA CONSTA
	RESTRICÇÃO DE ARROLAMENTO DE BENS	NADA CONSTA	HISTORICO DE CONSULTAS	QTD:7
	RESTRICÇÃO DE VEÍCULO BAIXADO DE CIRCULAÇÃO	NADA CONSTA	RESERVA DE DOMINIO	NADA CONSTA
	RESTRICÇÃO DE VEÍCULO APROPRIAÇÃO	NADA CONSTA	HISTÓRICO DE ROUBO E FURTO	NADA CONSTA
	RESTRICÇÃO PENHORA	NADA CONSTA	DUPLICIDADE DE MOTOR	NADA CONSTA
	ROUBO E FURTO (EM ABERTO)	NADA CONSTA	POSSUI LAUDO DEKRA?	NÃO
	ALIENAÇÃO	NADA CONSTA	SISTEMA DE GRAVAÇÃO DE PEÇAS	NÃO
	OFERTADO EM LEILÃO (BASE 1)	NADA CONSTA	OFERTA DE MAIOR LANCE (REMARKETING)	NADA CONSTA
	OFERTADO EM LEILÃO (BASE 2)	NADA CONSTA	RENAJUD (INDICATIVO - BASE FEDERAL)	NADA CONSTA
	QTD DE PROPRIETÁRIOS	2	RESTRICÇÃO DE COMUNICAÇÃO DE VENDA (FEDERAL)	NADA CONSTA
	RECALL: PENDENCIA DE REALIZAÇÃO	NADA CONSTA	RENAINF (INDICATIVO - BASE FEDERAL)	NADA CONSTA
	INDÍCIO DE SINISTRO	NENHUM REGISTRO ENCONTRADO NAS BASES CONSULTADAS		
	GRAVAME	STATUS	CNPJ CREDOR	NOME CREDOR
		GRAVAME INATIVO	52568821000122	BRADESCO ADM DE CONSORCIOS LTDA
				DATA
				24/03/2020
				TIPO DE RESTRICÇÃO
				ALIENAÇÃO FIDUCIÁRIA

LEGENDA DE AVALIAÇÃO



VERDE  
(Conforme)













AMARELO  
(Conforme com Observações)



VERMELHO  
(Não Conforme)

**MODULO - IDENTIFICAÇÃO**

	CRLV	NADA CONSTA
	PLACAS	NADA CONSTA
	VIDROS	NADA CONSTA
	CHASSI	NADA CONSTA
	NR. DO MOTOR	NADA CONSTA
	DATA DE PEÇAS	NADA CONSTA
	ETIQUETA DE IDENTIFICAÇÃO	QTD ETIQUETAS: 2
	CINTO DE SEGURANÇA	NADA CONSTA
	AIRBAG/ABS	OK - NÃO NOS RESPONSABILIZAMOS POR DEFEITO, FRAUDE OU FALTA DO EQUIPAMENTO NO SISTEMA DO AIR-BAG E ABS, A AVALIAÇÃO É REALIZADA APENAS VISUALMENTE ATRAVÉS DO PAINEL DE INSTRUMENTOS DO VEÍCULO.
	QUILOMETRAGEM	NADA CONSTA - KM: 1

LEGENDA DE AVALIAÇÃO



VERDE  
(Conforme)



AMARELO  
(Conforme com Observações)



VERMELHO  
(Não Conforme)

**MODULO - ESTRUTURA**

	ESTRUTURA	NADA CONSTA
<b>ESTRUTURA - PARTE DIANTEIRA</b>		
	PAINEL DIANTEIRO	OK
	TORRE DO AMORTECEDOR DIREITA	OK
	TORRE DO AMORTECEDOR ESQUERDA	OK
	LONGARINADIREITA	OK
	CAIXADE RODADIANTEIRADIREITA	OK
	LONGARINAESQUERDA	OK
	CAIXADE RODADIANTEIRAESQUERDA	OK
	ALMADO PARA-CHOQUE	OK
	PAINEL CORTA-FOGO	OK
	OBSERVAÇÃO	
<b>ESTRUTURA DO LADO ESQUERDO</b>		
	COLUNADIANTEIRA	OK
	COLUNACENTRAL	OK
	COLUNATRASEIRA	OK
	CAIXADE AR	OK
	OBSERVAÇÃO	
<b>ESTRUTURA - PARTE TRASEIRA</b>		
	PAINEL TRASEIRO	OK
	CAIXADO ESTEPE	OK
	LONGARINATRASEIRAESQUERDA	OK
	CAIXADE RODATRASEIRAESQUERDA	OK
	LONGARINATRASEIRADIREITA	OK
	CAIXADE RODATRASEIRADIREITA	OK
	OBSERVAÇÃO	
<b>ESTRUTURA DO LADO DIREITO</b>		
	COLUNADIANTEIRA	OK
	COLUNATRASEIRA	OK
	COLUNACENTRAL	OK
	CAIXADE AR	OK
	OBSERVAÇÃO	
<b>TETO</b>		
	TETO	OK
<b>ASSOALHO</b>		
	ASSOALHO DO PORTAMALAS	OK
	ASSOALHO CENTRAL	OK

**DADOS DO CLIENTE**

CLIENTE: CARBUY AUTOMOTIVE BUSINESS LTDA  
E-MAIL: DENIZE.TAVARES@CARBUY.COM.BR  
CPF: 35626178000127  
TELEFONE: 1199999999

**DADOS DO VEICULO (DENATRAN)**

Nº CHASSI: 8AP359A1DLU083903  
Nº MOTOR: 552681767373166  
PLACA: SP PHX5113  
MARCA:FIAT  
MODELO: CRONOS DRIVE 1.3

COR:VERMELHA  
COMBUSTIVEL:ALCOOL/GASOLINA  
ANO FABRICAÇÃO:2019  
ANO MODELO:2020  
SITUAÇÃO CHASSI:CIRCULACAO

**LEGENDA DE AVALIAÇÃO**

VERDE  
(Conforme)



AMARELO  
(Conforme com Observações)



VERMELHO  
(Não Conforme)

**FOTOS ADICIONAIS**

ADICIONAL 1



ADICIONAL 2



ADICIONAL 3



ADICIONAL 4



ADICIONAL 5



ADICIONAL 6



ADICIONAL 7



ADICIONAL 8



ADICIONAL 9



ADICIONAL 10

**LEGENDA DE AVALIAÇÃO**

**VERDE**  
(Conforme)

**AMARELO**  
(Conforme com Observações)

**VERMELHO**  
(Não Conforme)

	<b>CONSTATÇÃO</b>	<b>CONFORME COM OBSERVAÇÃO</b>
--	-------------------	--------------------------------

**PNEUS/RODAS**

PNEU DIANTEIRO ESQUERDO	OK
RODA DIANTEIRA ESQUERDA	RISCADO
CALOTA DIANTEIRA ESQUERDA	NÃO APLICÁVEL
PNEU TRASEIRO ESQUERDO	TROCA
RODA TRASEIRA ESQUERDA	RISCADO
CALOTA TRASEIRA ESQUERDA	NÃO APLICÁVEL
PNEU ESTEPE	OK
RODA ESTEPE	OK
PNEU TRASEIRO DIREITO	OK
RODA TRASEIRA DIREITA	RISCADO
CALOTA TRASEIRA DIREITA	NÃO APLICÁVEL
PNEU DIANTEIRO DIREITO	OK
RODA DIANTEIRA DIREITA	RISCADO
CALOTA DIANTEIRA DIREITA	NÃO APLICÁVEL

**PARTE DIANTEIRA**

CAPÔ	AMASSADO
FAROL DIREITO	OK
LANTERNA DIREITA	OK
FAROL DE MILHA DIR.	OK
PARA-CHOQUE	AMASSADO
GRADE	OK
PARA-BRISA	RISCO SUPERFICIAL
FAROL ESQUERDO	OK
LANTERNA ESQUERDA	OK
FAROL DE MILHA ESQUERDO	AVARIADO

**LATERAL ESQUERDA**

LATERAL	RISCO SUPERFICIAL
VIDRO VIGIA	OK
VIDRO TRASEIRO	OK
PORTA TRASEIRA	RISCO SUPERFICIAL
VIDRO DIANTEIRO	OK
PORTA DIANTEIRA	RISCO SUPERFICIAL
ESPELHO RETROVISOR	OK
PARA-LAMA	RISCO SUPERFICIAL

**LATERAL DIREITA**

LATERAL	RISCO SUPERFICIAL
VIDRO VIGIA	OK
VIDRO TRASEIRO	OK
PORTA TRASEIRA	RISCO SUPERFICIAL
VIDRO DIANTEIRO	OK
PORTA DIANTEIRA	RISCO SUPERFICIAL
ESPELHO RETROVISOR	OK
PARA-LAMA	AMASSADO

**TRASEIRA**

LANTERNA DE NEBLINA ESQ.	OK
LANTERNA DE NEBLINA DIR.	OK
CAPÔ TRASEIRO/TAMPA	OK
LUZ DA PLACA	OK
VIDRO VIGIA	OK
LIMPADOR TRASEIRO	OK
LANTERNA ESQUERDA	AVARIADO
LANTERNA DIREITA	AVARIADO
PARA-CHOQUE	AVARIADO
TETO	OK

**EQUIPAMENTOS**

AR CONDICIONADO	POSSUI E FUNCIONA
VIDROS ELÉTRICOS	POSSUI E FUNCIONA
TRAVAS ELÉTRICAS	POSSUI E FUNCIONA
ALARME	POSSUI E FUNCIONA
PAINEL DE INSTRUMENTOS	OK
PRESEÇA DE ODOR ?	NÃO POSSUI
VOLANTE	SEM DESGASTE
ANTENA	MANUAL
AUTO-FALANTES	POSSUI E FUNCIONA
RÁDIO CD PLAYER	POSSUI E FUNCIONA
RÁDIO DVD	NÃO POSSUI
TELAS AUXILIARES ?	NÃO POSSUI

**BANCOS E REVESTIMENTOS**

BANCO TRASEIRO	SUJO
BANCO D.D.	SUJO
BANCO D.E.	SUJO
TAPETES	SUJO
REVESTIMENTO DO TETO	SUJO
REVESTIMENTO PORTA D.D.	SUJO
REVESTIMENTO PORTA T.D.	SUJO
REVESTIMENTO PORTA T.E.	SUJO
REVESTIMENTO PORTA D.E.	SUJO

**EQUIPAMENTOS OBRIGATÓRIOS (SEGURANÇA)**

LAVADOR	POSSUI E FUNCIONA
LIMPADOR PARA BRISA	POSSUI E FUNCIONA
FAROL DE NEBLINA	OK
LUZ DE RÉ	OK
LUZ DE FREIO	OK
LANTERNA	OK
FAROL	OK
MANUAL DO PROPRIETÁRIO	NÃO PORTAVA
CHAVE RESERVA	NÃO PORTAVA
BLINDAGEM	NÃO POSSUI
TRIÂNGULO	POSSUI
MACACO	POSSUI
CHAVE DE RODA	POSSUI
ESTEPE	POSSUI
EXTINTOR	NÃO POSSUI

**ACIONAMENTO DO MOTOR**

BATERIA	NÃO FUNCIONA
NÍVEL DO ÓLEO	OK
PARTIDA / ACIONAMENTO DO MOTOR	NÃO APLICÁVEL

LEGENDA DE AVALIAÇÃO



VERDE  
(Conforme)



AMARELO  
(Conforme com Observações)



VERMELHO  
(Não Conforme)

FOTOS / CONSTATAÇÃO



RODADIANTEIRAESQUERDA



PNEU TRASEIRO ESQUERDO



RODATRASEIRAESQUERDA



RODATRASEIRADIREITA



RODADIANTEIRADIREITA



CAPÔ

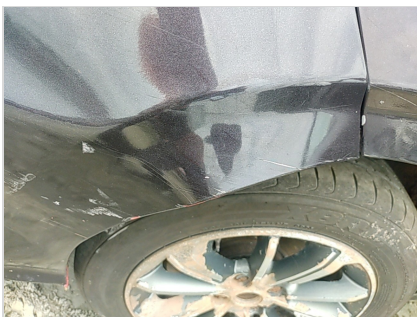

PARA-CHOQUE



PARA-BRISA



FAROL DE MILHAESQUERDO



LATERAL



PORTA TRASEIRA

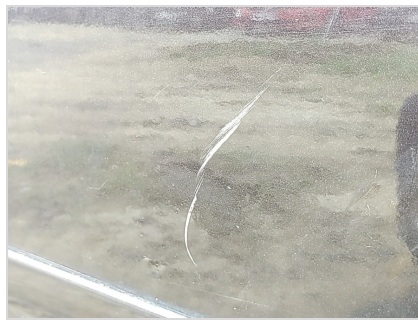

PORTADIANTEIRA

LEGENDA DE AVALIAÇÃO



VERDE  
(Conforme)



AMARELO  
(Conforme com Observações)



VERMELHO  
(Não Conforme)

FOTOS / CONSTATAÇÃO



PARA-LAMA



LATERAL



PORTA TRASEIRA



PORTADIANTEIRA



PARA-LAMA



LANTERNA ESQUERDA



LANTERNA DIREITA



PARA-CHOQUE



BANCO TRASEIRO



BANCO D.D.



BANCO D.E.

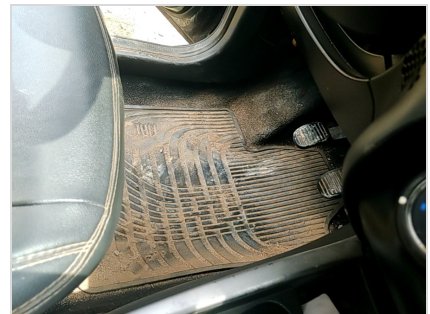

TAPETES

LEGENDA DE AVALIAÇÃO



VERDE  
(Conforme)



AMARELO  
(Conforme com Observações)



VERMELHO  
(Não Conforme)

**FOTOS / CONSTATAÇÃO**



REVESTIMENTO DO TETO



REVESTIMENTO PORTA D.D.



REVESTIMENTO PORTA T.D.



REVESTIMENTO PORTA T.E.



REVESTIMENTO PORTA D.E.



BATERIA

## TESTE DA ESPESSURA DA CAMADA DE TINTA

LEGENDA DE AVALIAÇÃO



**VERDE**  
(Espessura de acordo com o padrão original)



**AMARELO**  
(Espessamento da camada de tinta. Indicativo que a peça pode ter sido repintada)



**VERMELHO**  
(Alto espessamento da camada de tinta. Indicativo de que a peça pode ter sido reparada e repintada)



**PINTURA**

**MAIS DO QUE 50% DAS PEÇAS EM AMARELO OU VERMELHO**

### TESTE DE ESPESSURA DE PINTURA - COMPONENTES EXTERNOS

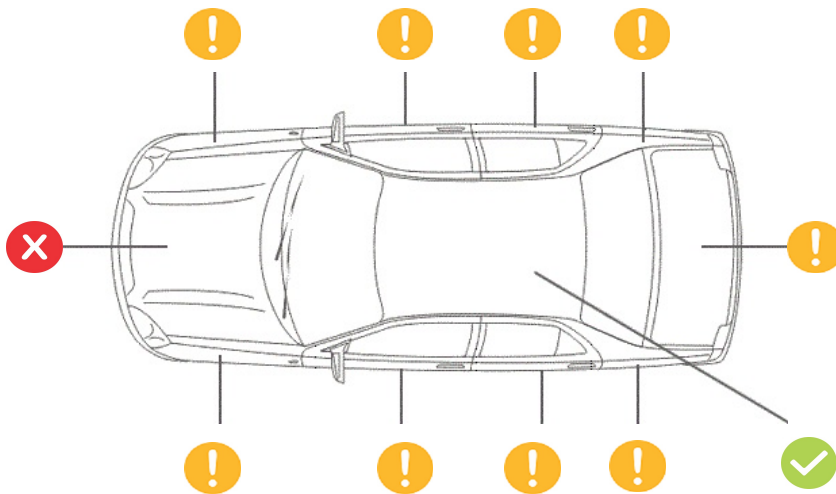

### TESTE DE ESPESSURA DE PINTURA - COMPONENTES INTERNOS (ESTRUTURAIS)



Nome do Cliente  Parceiro Comercial

Data da Realização  N° da Placa  N° do Laudo

PRODUTO SELECIONADO **DEKRA GARANTIDO**

PORTFÓLIO DE PRODUTOS	MÓDULOS AVALIADOS			
	IDENTIFICAÇÃO	ESTRUTURA	PINTURA	ESTADO DE CONSERVAÇÃO
DEKRA CAUTELAR	✓	✓		
DEKRA CAUTELAR COM PINTURA	✓	✓	✓	
DEKRA GARANTIDO	✓	✓	✓	✓

### DISCLAIMER DE SERVIÇO IMPORTANTE

A DEKRA possui em seu portfólio de produtos três tipos de laudos cautelares, diferenciados por módulos de análise, limitando-se à verificação visual apenas dos itens dos módulos correspondentes ao produto solicitado:

- DEKRA Cautelar – Módulos: Identificação / Estrutura
- DEKRA Cautelar com Pintura – Módulos: Identificação / Estrutura / Pintura
- DEKRA Garantido – Módulos: Identificação / Estrutura / Pintura / Estado de Conservação

O laudo DEKRA Garantido solicitado não tem caráter pericial e, portanto, não substitui a perícia criminalística oficial. As informações constantes neste laudo têm validade apenas para o exato momento de sua realização, limitando-se a verificar visualmente a identificação, a estrutura do veículo, a conformidade da pintura com os padrões originais e o funcionamento aparente de acessórios, com a indicação das não conformidades destes itens diagnosticadas pelo vistoriador. ESTE LAUDO NÃO VERIFICA SINAIS DE ALAGAMENTO NO VEÍCULO.

Fica expressamente excluída qualquer responsabilidade por alterações realizadas no veículo posteriormente à emissão deste laudo, nem em seus sinais indicativos, agregados, motor, pintura, estrutura, acessórios e em seu estado de conservação.

A DEKRA utiliza em seus processos de vistoria consultas na base CHECKAUTO. A responsabilidade da CHECKAUTO limita-se a prestar informações sobre veículos automotores registradas nas bases públicas e privadas detentoras das informações. A CHECKAUTO não é responsável pelas informações inseridas na sua base de dados, já que são oriundas de consultas às bases públicas e privadas sobre as quais não detém a propriedade das informações, limitando-se, assim, a reproduzi-las fielmente na forma como originariamente apresentadas.

A CHECKAUTO é uma ferramenta de auxílio para compradores e vendedores na decisão de realização do negócio jurídico, não avaliando ou assegurando a regularidade e licitude da transação. A decisão sobre a concretização do negócio é tomada exclusivamente pelo cliente. Da mesma forma, não se responsabiliza por informações incorretas, faltantes ou divergentes de bases públicas e privadas que não detenha as informações, bem como pela eventual não inclusão de algum dado do veículo em razão de atraso ou falta de encaminhamento dos dados em qualquer uma das consultas oferecidas. A CHECKAUTO não detém acesso nem meios para obtenção de dados advindos do RENAJUD.

Mecânica, Elétrica e Transmissão: Neste laudo NÃO verificamos itens de mecânica, elétrica, transmissão, suspensão e freios, nem nenhum outro item que não tenha sido discriminado como verificado no laudo.

Air-Bag, Controle de Tração e Estabilidade: NÃO NOS RESPONSABILIZAMOS POR DEFEITOS, FRAUDE OU FALTA DE EQUIPAMENTO nos sistemas de air-bag, controle de tração, estabilidade e outros itens que requerem uma avaliação técnica.

A avaliação destes itens é realizada apenas visualmente, através da observação do painel de instrumentos do veículo.

Registro do Veículo – Estadual e Federal: O sistema informa o registro do veículo na base de dados do DETRAN, com todos os dados cadastrais no estado em que está licenciado, além de informar também restrições, roubo e furto em aberto, débitos existentes de IPVA, seguro DPVAT, licenciamento e multas, desde que disponibilizados pelo DETRAN. Visto que no Brasil existem diversos órgãos autuadores, há dificuldades na busca pelas informações, podendo existir casos de multas não informadas ao DETRAN ou RENAINF. A responsabilidade por multas em aberto anterior à data da aquisição do veículo é do proprietário anterior, e deve ser por ele informada.

Oferta em Leilão: O cliente deve utilizar as informações de oferta em leilão com caráter informativo no seu processo de negociação. A CHECKAUTO consulta bases de empresas terceiras de oferta em leilão, nas quais registra-se se o veículo foi ofertado na modalidade de leilão, não necessariamente tendo sido comercializado na ocasião. Devido à inexistência de um registro nacional unificado dessas ofertas, bem como ao tempo necessário para a coleta e processamento destes dados, a coleta desta informação está sujeita a falhas.

Remarketing: Corresponde a eventos internos e fechados, onde os veículos são ofertados por maior lance. Esta informação é reproduzida pela CHECKAUTO por meio de fornecedores terceiros. Devido à inexistência de um registro nacional unificado dessas ofertas, bem como ao tempo necessário para a coleta e processamento destes dados, a coleta desta informação está sujeita a falhas.

#### Critério de Avaliação das Seguradoras:

As companhias de seguro, financeiras e outras, de maneira geral, possuem seus próprios métodos e critérios de avaliação do risco para aceitação ou não na realização dos negócios.

Porém, exclusivamente para finalidade de seguradoras e financeiras, a informação de leilão possui parecer de caráter informativo, gerando apenas um apontamento da informação de leilão, se disponível.

Módulo de Pintura: Neste módulo NÃO apontamos riscos e amassados aparentes na pintura, apenas verificamos, por medição, a espessura da camada de tinta sobre partes metálicas da carroceria.

Numeração da Caixa de Câmbio: A verificação da numeração e indícios de adulteração na caixa de câmbio ocorre à vista desarmada, somente quando aparente, ou seja, sem necessidade de desmonte de peças. Com relação ao confronto da numeração, o mesmo somente será analisado quando disponível pelo fornecedor.

Registro de Quilometragem: O histórico de quilometragem é consultado junto às bases de dados, sendo os dados advindos de vistorias ou outros serviços realizados nos veículos onde a coleta da informação de km do veículo é realizada. Assim, se o veículo nunca passou por uma vistoria ou outro serviço no Grupo DEKRA, não teremos o histórico da mesma. A quilometragem informada é obtida pela coleta do número no painel do veículo no momento da vistoria ou do serviço realizado, não possuindo meios de aferir a consistência desta informação, disponibilizando-a exatamente como constava no hodômetro no momento da sua coleta, e não se responsabilizando por eventual adulteração deste equipamento.

#### Indício de Sinistro:

As informações referentes aos indícios de sinistro são normalmente originadas de dados cujas fontes podem ser públicas (órgãos oficiais) ou privadas (seguradoras, lojas de salvados).

Em alguns casos, tais informações são restritas ao informante e não são divulgadas.

Embora as bases de dados sejam constantemente atualizadas, a não identificação de indícios de sinistro não deve ser compreendida como ausência ou não ocorrência de sinistros, podendo restar a informação inconclusiva.

Recomendamos a execução de vistoria física para uma inspeção completa e mais conclusiva a respeito das evidências de acidentes e/ou quaisquer alterações que possam descaracterizar o veículo.

#### INFORMAÇÃO ADICIONAL

Gravame: ESTE LAUDO PREVÊ APENAS A INFORMAÇÃO DE ALIENAÇÃO FIDUCIÁRIA. PARA INCLUSÃO DA INFORMAÇÃO DE GRAVAME, SOLICITAR A INCLUSÃO ANTES DO INÍCIO DA REALIZAÇÃO DO LAUDO. O gravame é um registro cujo propósito é informar a existência de um contrato que vincula o veículo como garantia, restringindo sua transferência sem ciência e anuência da instituição financeira ou vendedor. Os gravames mais comuns são: Alienação fiduciária (financiamento) Reserva de domínio Arrendamento mercantil O registro informativo é feito junto ao DETRAN e pode indicar: Gravame ativo: titularidade não transferível Gravame baixado: nenhuma pendência financeira, transferência possível Para realizar a consulta junto ao DETRAN, é necessário ter a placa e o número de chassi do veículo. Eventualmente, o CPF do proprietário pode ser requerido.

Vídeos: Para uma melhor experiência, este produto poderá contemplar o registro do estado do veículo através de vídeos: Parte externa Parte interna Vídeo adicional (caso necessário) A CONTRATAÇÃO DESTES VÍDEOS REQUER UM PAGAMENTO ADICIONAL E A SOLICITAÇÃO DEVE SER REALIZADA ANTES DO INÍCIO DA REALIZAÇÃO DO LAUDO. A visualização dos vídeos será através de QR CODE, disponível no laudo dentro do módulo vídeos. O acesso ao QR CODE direcionará ao portal de registro dos dados do usuário que está acessando. Em seguida, os vídeos serão liberados para visualização e estarão disponíveis por até 6 meses da data de realização. Após esse período, os vídeos serão expurgados e o acesso será encerrado.

AS IMAGENS, OS VÍDEOS E OS DADOS VEICULARES NÃO IDENTIFICÁVEIS DE PESSOAS NATURAIS COLETADOS DURANTE A VISTORIA INTEGRARÃO BANCO DE DADOS PERMANENTE DE TITULARIDADE DA DEKRA, QUE SERÁ UTILIZADO PARA A FORMAÇÃO DE HISTÓRICOS VEICULARES E GERAÇÃO DE DADOS ESTATÍSTICOS QUE PERMITIRÃO AÇÕES E PROJETOS VISANDO À CONCEPÇÃO E MELHORIA DOS PRODUTOS E SERVIÇOS DO GRUPO DEKRA QUE TENHAM POR FINALIDADE A ANÁLISE E REDUÇÃO DE RISCO EM PROCESSOS RELACIONADOS A VEÍCULOS E SEGURANÇA NO SETOR AUTOMOTIVO, PODENDO SER UTILIZADO EM SERVIÇOS CORRELATOS OFERECIDOS PELO GRUPO DEKRA.

MARIANA

Assinatura do Condutor Proprietário  
CARBUY AUTOMOTIVE BUSINESS LTDA

Assinatura do Vistoriador  
11614 - JOSE HOMERO SENA DA CRUZ