LAUDO CAUTELAR
PLENAVER VISTORIA VEICULAR

CNPJ: 22.749.502/0001-52
(11) 5031- 4102
Data Vistoria: 01/09/2026

REPROVADO

CLIENTE

Cliente	CNPJ
CARBUY AUTOMOTIVE BUSINESS LTDA	35.626.178/0001-27

DADOS DO VEÍCULO

PLACA	CHASSI	CHASSI BIN	MARCA/MODELO	
			CHEVROLET PRISMA 14MT LTZ	
ANO FABRICAÇÃO	ANO MODELO	MOTOR BIN	MOTOR OBSERVADO	COR
2015	2015			BRANCA
COMBUSTÍVEL			KILOMETRAGEM	RENAVAM
ALCO/GASOL			313889	
CIDADE VISTORIA	ESTADO VISTORIA	UF VISTORIA	PATIO VISTORIA	
CAMAÇARI	BA	BA		

Observações:
CAIXA DE ESTEPE DANIFICADO, GNV REMOVIDO / ETIQUETA ETA COLUNA COM NUMERAÇÃO ILEGÍVEL OU INCOMPLETA / LONGARINA TRASEIRA DIREITA DANIFICADO / LONGARINA TRASEIRA ESQUERDA DANIFICADO

ESTADO AGREGADOS

PLACA TRASEIRA	✓	
PLACA DIANTEIRA	✓	
ETIQUETA ETA DO MOTOR	✓	
ETIQUETA ETA DA COLUNA	⚠	COM NUMERAÇÃO ILEGÍVEL OU INCOMPLETA
ETIQUETA ETA DO ASSOALHO	⚠	
NÚMERO DO MOTOR	✓	
NÚMERO DO CHASSI	✓	
GRAVAÇÃO DO VIGIA TRASEIRO	✓	
GRAVAÇÃO DO VIDRO TRASEIRO DIREITO	✓	
GRAVAÇÃO DO VIDRO DIANTEIRO DIREITO	✓	
GRAVAÇÃO DO VIDRO DO PARA-BRISA	✓	
GRAVAÇÃO DO VIDRO DIANTEIRO ESQUERDO	✓	
GRAVAÇÃO DO VIDRO TRASEIRO ESQUERDO	✓	
PLAQUETA DE IDENTIFICAÇÃO	✓	

LONGARINAS

LONGARINA TRASEIRA DIREITA	⚠	DANIFICADO
LONGARINA TRASEIRA ESQUERDA	⚠	DANIFICADO
LONGARINA DIANTEIRA DIREITA	✓	
LONGARINA DIANTEIRA ESQUERDA	✓	

COLUNAS

COLUNA A DIREITA	✓	
COLUNA CENTRAL DIREITA	✓	
COLUNA C DIREITA	✓	

LAUDO CAUTELAR
PLENAVER VISTORIA VEICULAR

CNPJ: 22.749.502/0001-52
(11) 5031- 4102
Data Vistoria: 01/09/2026

REPROVADO

COLUNAS

COLUNA A ESQUERDA	✔	
COLUNA CENTRAL ESQUERDA	✔	
COLUNA C ESQUERDA	✔	

DEMAIS ITENS ESTRUTURAIS

CAIXA DE ESTEPE	⚠	DANIFICADO
PAINEL TRASEIRO	✔	
CAIXA DE RODA TRASEIRA DIREITA	✔	
ASSOALHO CENTRAL DIREITO	✔	
CAIXA DE AR DIREITA	✔	
CAIXA DE RODA DIANTEIRA DIREITA	✔	
CAIXA DE RODA DIANTEIRA ESQUERDA	✔	
PAINEL CORTA-FOGO	✔	
PAINEL DIANTEIRO SUPERIOR	✔	
CAIXA DE AR ESQUERDA	✔	
CAIXA DE RODA TRASEIRA ESQUERDA	✔	
ASSOALHO CENTRAL ESQUERDO	✔	
BLINDAGEM	✔	

RESUMO PESQUISA DE SEGURANÇA

SINISTRO ESPECIAL	✔	
PARECER TÉCNICO	✔	
LEILÃO	✔	
HISTÓRICO DE ROUBO E FURTO	✔	
BASE HISTÓRICA SINISTRO/ACIDENTE	✔	
SEGURANÇA FINANCEIRA	✔	

LAUDO CAUTELAR
PLENAVER VISTORIA VEICULAR

CNPJ: 22.749.502/0001-52
(11) 5031- 4102
Data Vistoria: 01/09/2026

REPROVADO

FOTOS

45 TRASEIRA ESQUERDA

45 DIANTEIRA ESQUERDA

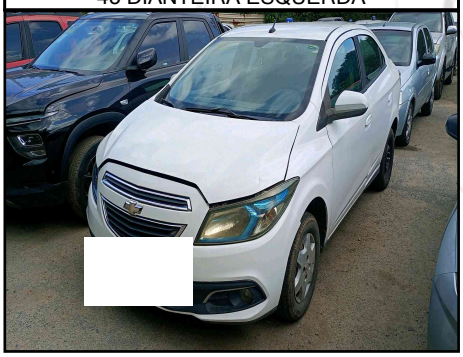

PLACA TRASEIRA

NÚMERO CHASSI

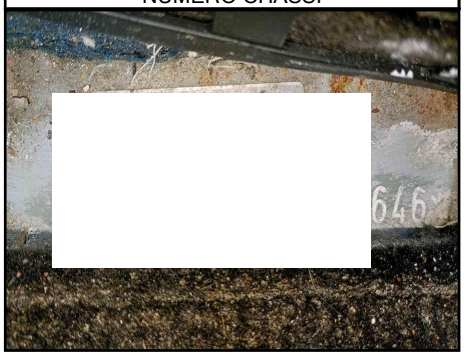

NÚMERO MOTOR

PANORAMICA COMPARTIMENTO MOTOR

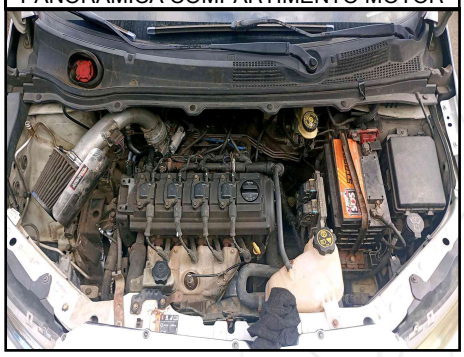

PANORAMICA PAINEL INTERNO

HODÔMETRO

LONGARINA DIANTEIRA ESQUERDA

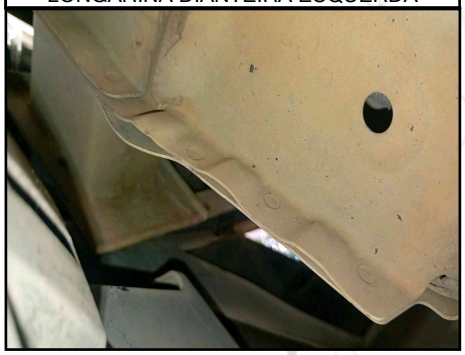

LONGARINA DIANTEIRA DIREITA

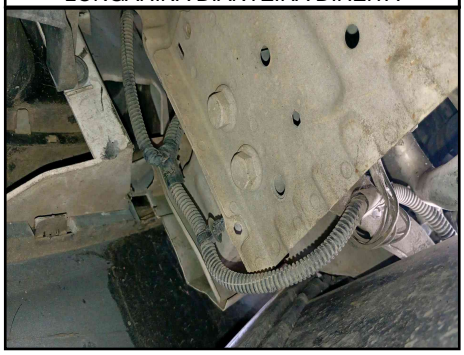

LONGARINA TRASEIRA ESQUERDA

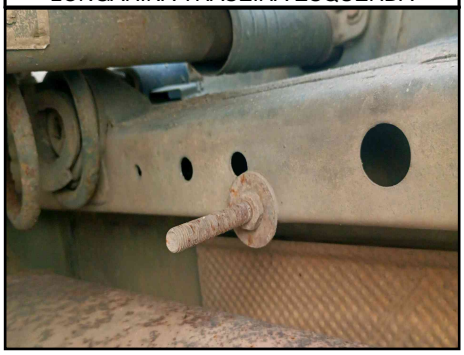

LONGARINA TRASEIRA DIREITA

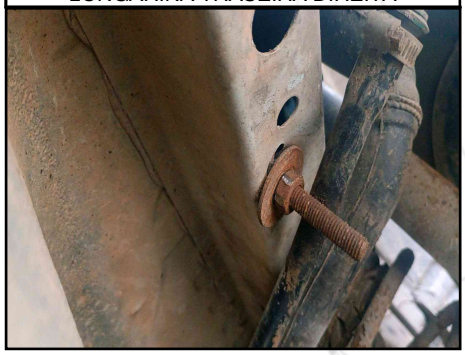

FOTOS

45 TRASEIRA DIREITA

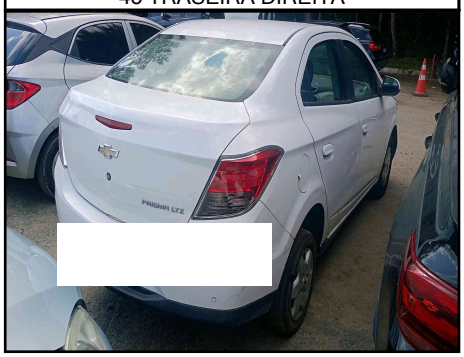

CAIXA DE ESTEPE

PAINEL TRASEIRO

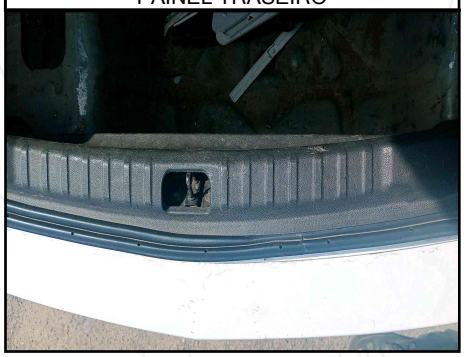

GRAVAÇÃO VIDRO TAMPA PORTA MALAS

CAIXA DE RODA TRASEIRA DIREITA

GRAVAÇÃO VIDRO TRASEIRO DIREITO

GRAVAÇÃO VIDRO DIANTEIRO DIREITO

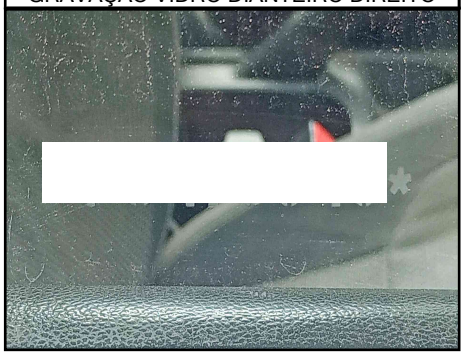

COLUNA A DIREITA

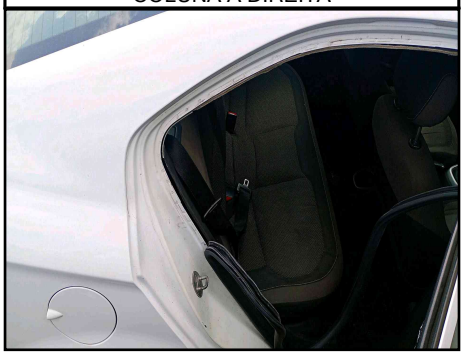

COLUNA CENTRAL DIREITA

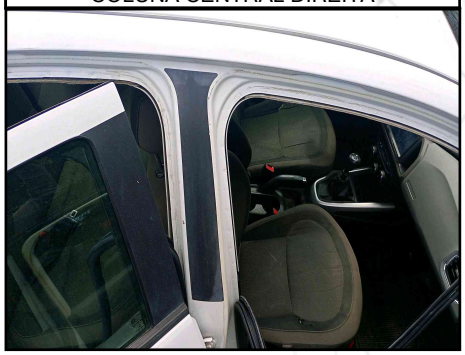

ETIQUETA ETA COLUNA

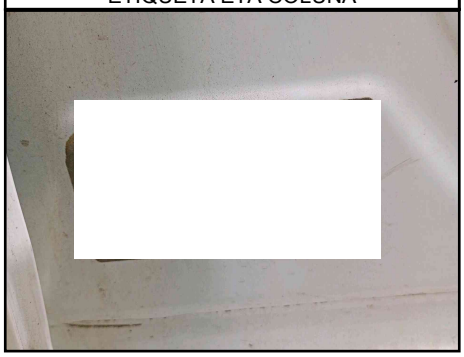

COLUNA C DIREITA

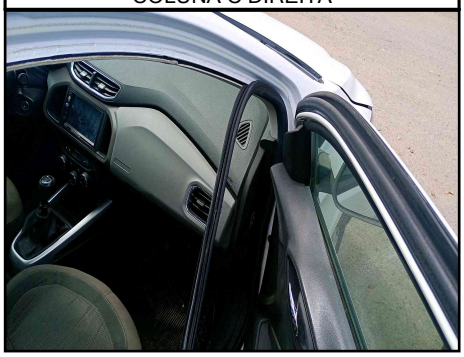

ASSOALHO CENTRAL DIREITO

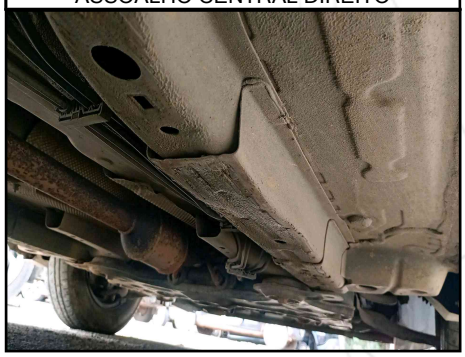

FOTOS

CAIXA DE AR/SOLEIRA DIREITA

45 DIANTEIRA DIREITA

CAIXA DE RODA DIANTEIRA DIREITA

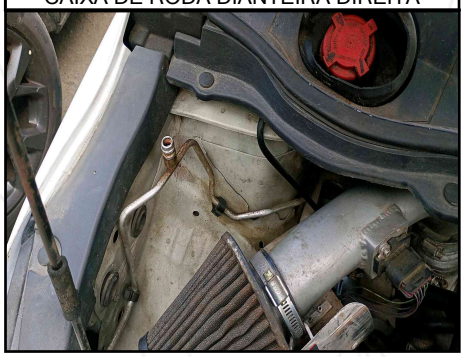

CAIXA DE RODA DIANTEIRA ESQUERDA

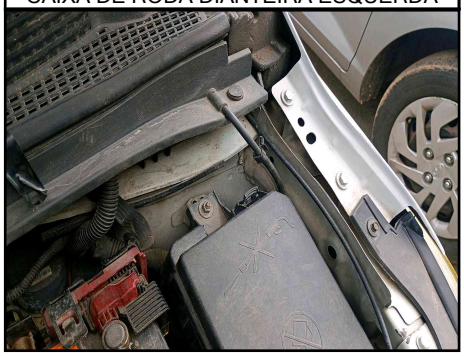

PAINEL CORTA FOGO

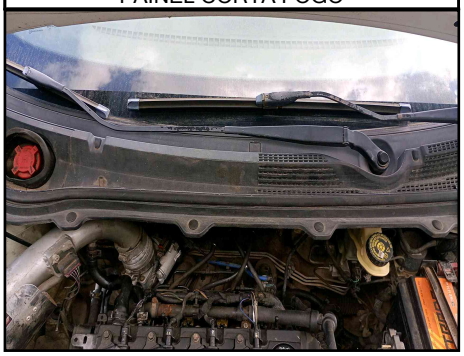

PAINEL DIANTEIRO SUPERIOR

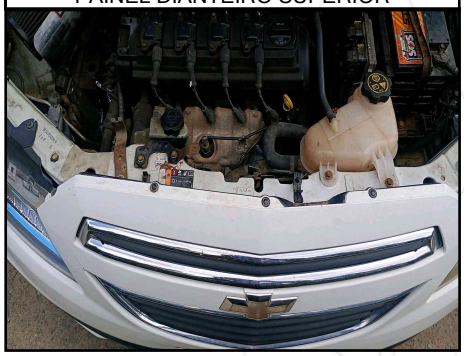

ETIQUETA ETA COMPARTIMENTO MOTOR

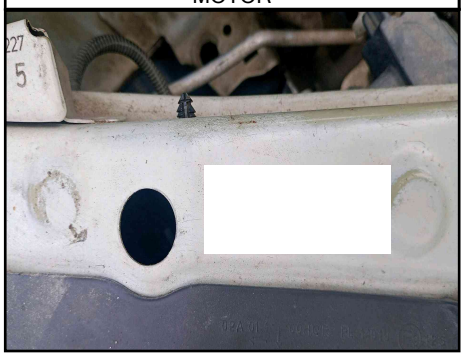

GRAVAÇÃO VIDRO PARABRISA

COLUNA A ESQUERDA

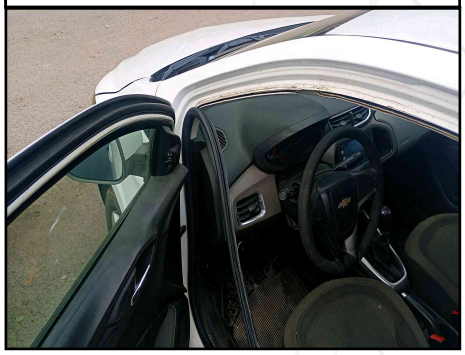

COLUNA CENTRAL ESQUERDA

COLUNA C ESQUERDA

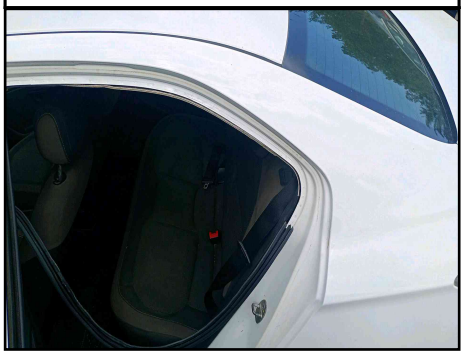

GRAVAÇÃO VIDRO DIANTEIRO ESQUERDO

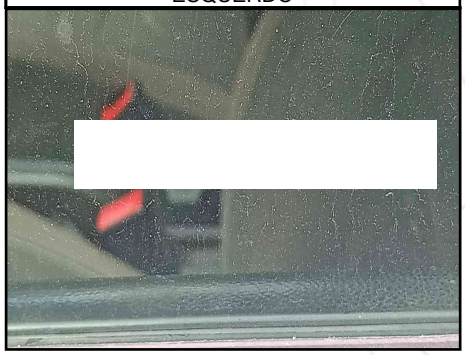

REPROVADO

FOTOS

GRAVAÇÃO VIDRO TRASEIRO ESQUERDO

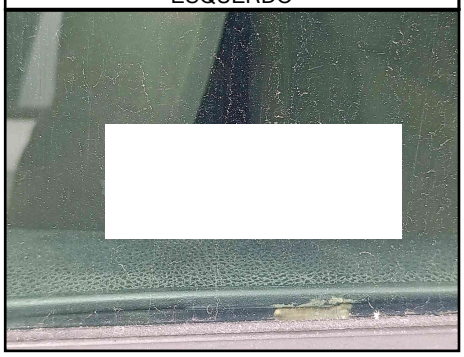

ASSOALHO CENTRAL ESQUERDO

CAIXA DE AR/ SOLEIRA ESQUERDA

CAIXA DE RODA TRASEIRA ESQUERDA

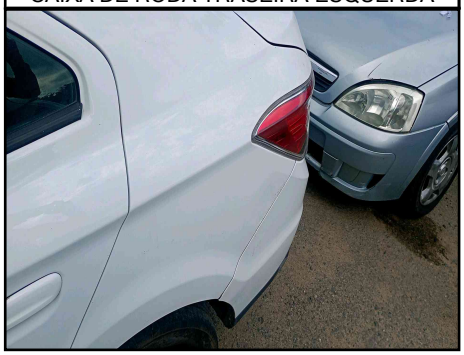

TETO

VISTORIADOR (CARLOS HENRIQUE GUALBERTO DOS SANTOS)