

Entrega Amigável

Pendente Abertura do Link » Triagem » Em Regulação » **Regulado** » Processo Finalizado

Entrega Amigável

Processo :	125713161	Priorizar :	NÃO
TOKEN :	1B651E4A0EA8008ADC48E4877695E1E5	URL TOKEN :	https://pnt.vc/36-4H1JM2
Data de Cadastro :	17/11/2025 15:36	ID :	7381045
Analista(Atendimento) :		Analista(Triagem) :	
Avaliação :	★★★★★★★★		

Dados do Segurado

Segurado:	Valerio dos Santos Valeron				
CPF / CNPJ:	723.998.720-53	RG / IE:		Nascimento:	
CNH:		Categoria CNH:		Validade CNH:	
CEP:		Endereço:			
Cidade:		Estado:	RS	Email:	
Telefones					
Residencial:		Celular:	51995895694	Comercial:	
Outros :					

Dados do Veículo

Placa:	MID8B41	Chassi:	9BGAB69C0BB250809	RENAVAN:	
Fabricante:		Ano Fabricação:		Ano Modelo:	2010
Modelo:	VECTRA 4P COMPLETO SEDAN ELEGANCENEXTEDITION 20 8VAUTFLEXPOWER			Cor:	
Valor MOLICAR (cor, KM, Região)	38.000,00	Valor de multas e débitos	1.454,06	Valor de orçamento avaria/danos com mão de obra	9.653,54
Higienização e inspeções (Elétrica e Mecânica)	1.600,00	Depreciação (avarias, inspeções e higienização, multas e débitos)	25.292,40	Depreciação (avarias, inspeções e higienização, multas e débitos) + 20% (Leilão)	20.233,92
% Molicar Estimado de Venda	53.25%	% Depreciação (total)/Molicar	46.75%	Score Depreciação	M - Média
CRLV em nome de:	MADELAINE TEREZINHA STRAGLIOTTO	Veículo e Modelo		Placa do Veículo	
Chassi do Veículo		Quilometragem	165642	Base Estadual com Leilão	
Valor Molicar		Orçamento Cilia			

Geolocalização



Fotos e Arquivos

Foto da Dianteira



Foto da Dianteira



Foto da Dianteira



Lateral do Motorista



Lateral do Motorista



Lateral motorista portas abertas



Lateral motorista portas abertas



Foto da Traseira



Foto da Traseira



Lateral do Passageiro



Lateral do Passageiro



Lateral passageiro portas abertas



Lateral passageiro portas abertas

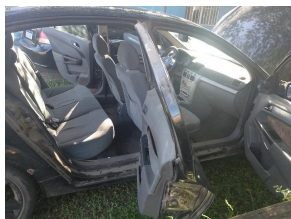

Número de Chassi



Número de Chassi

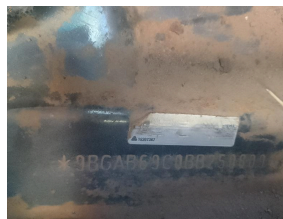

Motor



Fotos e Arquivos

Motor

Painel com Veículo Ligado

Painel com Veículo Ligado

Documento DUT ou ATPV ou CRV

Fotos e Arquivos

Fotos e Arquivos

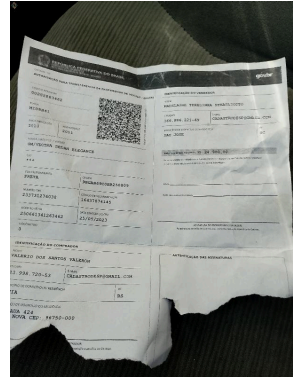

Documento DUT ou ATPV ou CRV



Fotos e Arquivos

Restrição do Risco

Parecer:

Aprovado

Data Início:	18/11/2025 16:58	Data Conclusão:	18/11/2025 17:45	Perito:	Roberto Paganini Ferrante
--------------	---------------------	-----------------	---------------------	---------	---------------------------

Documentação do Veículo

CRLV do ano exercício anterior a 2 anos (informar o ano exercício do CRLV apresentado)? Não

Irregularidade No Emplacamento - Inconsistencias Diversas

Irregularidade No Documento - Inconsistencias Diversas

Veículos Zero (0) Km Sem Apresentação De Crlv

Veículos Zero (0) Sem emplacamento

Kit Gás Instalado Não Constante No Crlv

Kit Gás Instalado Retirado Sem Regularização Do Crlv

Ausência de CRLV original durante a vistoria?

Identificação Física do Veículo

Veículos com chassi obstruído, incompleto ou desalinhado?

Veículos com chassi remarcado (mesmo regularizado pelo Detran)? Não

Veículos com chassi com ferrugem avançada ou ilegível?

Ausência De Etiqueta Eta (Selo Destrutível)

Etiquetas Ilegíveis

Cor predominante diferente da indicada no CRLV?

2 ou mais vidros sem gravações?

Uma Ou Mais Placa(S) ausente

Uma Ou Mais Placa(S) Ilegível(S)

Lacre De Placa Violado

Lacre De Placa Soldado

Lacre De Placa Rompido

Condições de Conservação do Veículo

Veículos Com Avarias Que Interfiram Na Sua Segurança

Veículo com Estrutura Comprometida

Veículos Sem Condições De Circulação - Desmontado

Hodômetro avariado?

Tacógrafo Avariado

Tacógrafo Inexistente

Fotos e Arquivos

Restrição do Risco

Motor com vazamento de óleo?

Veículos com vestígios de alagamento?

Pneus que tenham atingido o fim da vida útil?

Ausencia de bateria

Bateria Descarregada

0

Anomalias No Painel De Bordo - Air Bag

0

Anomalias No Painel De Bordo - ABS

0

Anomalias No Painel De Bordo - Injeção Eletrônica

0

Casos Especiais

Veículos Com Transformações De Motor

Veículos turbinados (exceto original de fábrica)?

Veículos com potência alterada?

Veículos com rodas fora da norma do Detran?

Veículos Rebaixados

Veículos com Suspensão Levantada

Veículos com Molas Esportivas

Veículos blindados?

Veículos sem equipamentos obrigatórios de segurança?

Origem do Veículo

Leilão de seguradora/financeira com avarias de pequena monta

Leilão de seguradora/financeira com avarias de média monta

Não

Leilão de seguradora/financeira com avarias de grande monta / sucata

Veículos com queixa de roubo ou furto ou mesmo recuperados?

Veículos com restrição judicial?

Não

Veículos com restrição administrativa?

Não

Veículo com restrição tributária?

Não

Observações

RESUMO

VEÍCULO



MARCA / MODELO:
CHEVROLET / VECTRA SEDAN
ELEGANCE
EMPLACAMENTO:
SAO JOSE - SC

FABRICAÇÃO / MODELO:
2010 / 2011
COR:
PRETA

DADOS DA CONSULTA

ENTRADA:
MID8B41
USUÁRIO:
DIEGO GONÇALVES ZAGO
CÓDIGO DA CONSULTA:
3916031
TOKEN DA CONSULTA:
6b7b0234-443b-4f2f-98dc-0fd93c46fa5f
DATA DA REALIZAÇÃO DA CONSULTA:
18/11/2025 17:39
SOLICITADO POR:
PLANETUN TECNOLOGIA



ITENS APROVADOS

DADOS ESTADUAIS: DÉBITOS	NADA CONSTA	BASE DE LEILÃO 2	NADA CONSTA
--------------------------	-------------	------------------	-------------



ITENS ALERTAS

COMUNICAÇÃO DE VENDA ESTADUAL	REGISTRO ENCONTRADO	DADOS ESTADUAIS: MULTAS	REGISTRO DE MULTAS ENCONTRADO
DADOS ESTADUAIS: DÉBITOS	REGISTROS ENCONTRADOS: 2		



ITENS DE RESTRIÇÃO

DADOS ESTADUAIS: RESTRIÇÕES	REGISTROS ENCONTRADOS: 2
-----------------------------	--------------------------

DADOS ESTADUAIS			
SITUAÇÃO DO VEÍCULO	EM CIRCULAÇÃO	SITUAÇÃO DO CHASSI	NORMAL
VEÍCULO ROUBADO	NÃO		
DADOS CADASTRAIS			
PLACA	MID8B41	CHASSI	9BGAB69C0BB250809
NÚMERO DE MOTOR ORIGINAL	NBB009745	NÚMERO DE MOTOR ATUAL	NBB009745
NÚMERO DA CAIXA DE CÂMBIO	08140882	POTÊNCIA	140
CILINDRADAS	2000	RENAVAM	00282263462
TIPO DE DOCUMENTO DO COMPRADOR	CPF	DATA DE EMISSÃO DO CRV/CRLV	NÃO INFORMADO
DATA DE LICENCIAMENTO	NÃO INFORMADO	DATA DA ÚLTIMA ATUALIZAÇÃO	14/05/2024
MUNICÍPIO/UF	SAO JOSE / SC	CPF/CNPJ Faturado:	03341777000108
DESCRIÇÃO DO VEÍCULO			
MARCA/MODELO	GM / VECTRA SEDAN ELEGANCE	COR	PRETA
ANO DE FABRICAÇÃO	2010	ESPÉCIE	PASSAGEIRO
ANO DO MODELO	2011	NÚMERO DE PASSAGEIROS	5
COMBUSTÍVEL	ALCOOL-GASOL	CATEGORIA	PARTICULAR
SEGMENTO	NÃO INFORMADO	SUBSEGMENTO	AU - SEDAN MEDIO
PROPRIETÁRIOS			
PROPRIETÁRIO ANTERIOR	NÃO INFORMADO	PROPRIETÁRIO ATUAL	MADELAINÉ TEREZINHA STRAGLIOTTO
CPF/CNPJ COMPRADOR	36688622149		
FICHA TÉCNICA			
TIPO DE MONTAGEM	COMPLETA	TIPO DE VEÍCULO	AUTOMÓVEL
PESO BRUTO TOTAL	180	CAPACIDADE DE CARGA	NÃO INFORMADO
CAPACIDADE MÁXIMA DE TRACÇÃO	230	TIPO DE CARROCERIA	NAO APLICAVEL
NÚMERO DA CARROCERIA	NÃO INFORMADO	CARROCERIA	NAO APLICAVEL
QUANTIDADE DE EIXOS	NÃO INFORMADO	TERCEIRO EIXO	NÃO INFORMADO
EIXO TRASEIRO DIFERENCIAL	NÃO INFORMADO	PROTOCOLO DETRAN	NÃO INFORMADO
COMUNICAÇÃO DE VENDA			
DATA DE VENDA	NÃO INFORMADO	DATA DE INCLUSÃO DE VENDA	NÃO INFORMADO
ANO EXERCÍCIO DO LICENCIAMENTO	NÃO INFORMADO	INDICADOR COMUNICAÇÃO DE VENDA	CONSTA COMUNICACAO DE VENDAS
RESTRICÇÕES			
ADMINISTRATIVA	NADA CONSTA	ALIENAÇÃO	ALIENAÇÃO
ARRENDAMENTO	NADA CONSTA	JUDICIAL	NADA CONSTA
RESERVA DE DOMÍNIO	NADA CONSTA	ROUBO E FURTO ATIVO	NADA CONSTA
SINISTRO RECUPERADO	NADA CONSTA	TRIBUTÁRIO	NADA CONSTA
OBSERVAÇÕES	INTENCAO VENDA		
DÉBITOS			
CETESB	R\$ 0,00	DER	R\$ 0,00
DERSA	R\$ 0,00	DETRAN	R\$ 0,00
IPVA	R\$ 914,21	MUNICIPAIS	R\$ 0,00
PRF	R\$ 0,00	RENAINF	R\$ 0,00
LICENCIAMENTO	R\$ 149,37	MULTAS	R\$ 390,48
DPVAT	R\$ 0,00		



LEILÃO COMPLEMENTAR

NADA CONSTA

Observações

- Sempre verifique o site do detran do estado em que o veículo foi emplacado pois podem ocorrer divergências entre as bases consultadas.
- Esta consulta não contém dados do RNS.
- Verifique o documento do veículo para outras restrições, observações ou CSV.
- Uso exclusivo da empresa associada para auxílio na aprovação de crédito.
- A divulgação de tais informações a terceiros sujeitará o infrator as sanções penais.



Estado: São Paulo

Código MOLICAR: 01708390-4

CHEVROLET VECTRA ELEGANCE 2.0 8V 140CV FLEXPOWER 4p Eta./Gas.

Ano Fabricação: 2010

Ano Modelo: 2011

Passageiros: 5

Peso em ordem de marcha(kg): 1280

Potência Máxima: 140 CV

Valor de Mercado do veículo buscado na data 18/11/2025**R\$ 38.000,00**

Cor do Veículo

Preto ▼

Quilometragem

150001 a 200000 KM ▼

Equipamentos

- Air bag Direção Assistida Rodas de Liga Leve Vidros/Travas Elétricos
 Ar Condicionado Kit GNV Teto Solar

A cotação do veículo acima é baseada em pesquisas de mercado, tendo como principais fontes lojistas independentes, revendedores e classificados. A Molicar sempre seleciona fontes consideradas confiáveis, mas não se responsabiliza pelo estado de conservação do veículo, sua procedência e quilometragem. Quando um veículo não é encontrado a venda, a Molicar procura obter junto a suas fontes modelo alternativo, cujas características técnicas sirvam de referência de preço para o veículo pesquisado. Quanto mais precisa for a especificação do veículo e seus acessórios, mais correta será a sua avaliação. A Molicar é independente, não representa nenhum segmento de comercialização, financiamento ou seguro de veículos.

Sobre as Cores

- 1) Embora as pinturas automotivas ofereçam variado leque de nomes e tonalidades, as cores são sempre identificadas pela TABELA do SISTEMA RENAAM.
- 2) Mesmo que determinada tonalidade ofereça aspecto diferente ao da sua base primária, sua avaliação sempre permanecerá de acordo com sua cor básica. Ex.: Um carro "AZUL ESCURO", mesmo parecendo ser PRETO, permanecerá sendo avaliado como um carro de cor AZUL.
- 3) Para a maioria dos fabricantes, os tipos de pinturas chamadas de "METALIZADA" ou "PEROLIZADA", são sempre oferecidas com acréscimo de valor, porém, raramente esta diferença é compensada no mercado de usados, que leva sempre em conta a COR do veículo, como sendo um dos fatores de maior relevância, se comparado ao tipo de pintura, seja ela "METALIZADA" ou "PEROLIZADA".
- 4) Tendo em vista a necessidade da análise de outros demais fatores importantes, ressaltamos que as variações influenciadas pela cor da pintura, servem apenas como uma opinião de parâmetro na correta avaliação de cada veículo.



Placa MID-8B41	Cor	Chassi	Quilometragem 0,0	Combustível 0/8	
Oficina Planetun Tecnologia da Informacao LTDA	Sinistro	Responsável Filipi Ramos	Validade do Orçamento -		
CNPJ da Oficina 27118.707/0001-53	Orçamento 25050.1 - 18/11/25 - 17:40:39				
Cliente	CPF/CNPJ do Cliente	Telefone	E-mail		
Endereço Planetun Tecnologia da Informacao LTDA (Linhas Gerais) - 27118.707/0001-53 (11) 988774827 - regulacaodigital@planetun.com.br Avenida Moema Conj 53 94, Planalto Paulista - São Paulo - São Paulo CEP: 04077-020		Mão de obra R\$ 100,00/h	Reparação R\$ 100,00/h	Pintura () R\$ 100,00/h	
		Desconto 0,00%	Valor Segurado -	Valor Fipe (0043230) R\$ 40.035,00	

TROCA R&I REMOÇÃO & INSTALAÇÃO R REPARAÇÃO P PINTURA ABAIXO DO PADRÃO ACIMA DO PADRÃO INCLUSÃO MANUAL SERVIÇO MANUAL CÓDIGO DIFERENTE
 SERVIÇO PEÇA DA CONTA IMPACTO SEM COBERTURA SOB ANÁLISE

ÁREA DE IMPACTO 1							
ITENS DO TIPO IMPACTO - ÁREA DE IMPACTO 1							
OPERAÇÕES	QTD	CÓDIGO	TÍTULO	FORNECIMENTO	PREÇO	DESCONTO	PREÇO LÍQUIDO
T 0,50	1	93378898	ARO DE RODA DE LIGA LEVE (5 FUROS 16X6,5")	Oficina	R\$ 908,84	-	R\$ 908,84
T 0,30	1	93345894	LANTERNA TRASEIRA DIR	Oficina	R\$ 1.367,35	-	R\$ 1.367,35
T 0,30	1	93345893	LANTERNA TRASEIRA ESQ	Oficina	R\$ 1.367,35	-	R\$ 1.367,35
R 1,00 P 6,00	1		LATERAL EXTERNA DIR - CORTE PARCIAL COLUMNA C	Oficina	-	-	-
R 4,00 P 8,00	1		LATERAL EXTERNA ESQ	Oficina	-	-	-
R 1,00 P 4,00	1		PARACHOQUE TRASEIRO	Oficina	-	-	-
R 1,00 P 6,00	1		PORTA DIANTEIRA DIR	Oficina	-	-	-
R 2,00 P 6,00	1		PORTA DIANTEIRA ESQ	Oficina	-	-	-
R 1,00 P 6,00	1		PORTA TRASEIRA DIR	Oficina	-	-	-
R 2,00 P 6,00	1		PORTA TRASEIRA ESQ	Oficina	-	-	-
	1		POLIMENTO COMPLETO	Oficina	R\$ 500,00	-	R\$ 500,00

Troca / R&I **R\$ 110,00** 1,10

Pintura **R\$ 4.200,00** 42,00

Reparação **R\$ 1.200,00** 12,00

Serviços **R\$ 500,00**

Forn. Oficina **R\$ 3.643,54**

Forn. Cliente -

Total **R\$ 9.653,54**

RESUMO GERAL							
TIPO	TROCA / R&I	PINTURA	REPARAÇÃO	SERVIÇOS	FORN. OFICINA	FORN. CLIENTE	TOTAL
Totais em Sem Cobertura	-	-	-	-	-	-	-
Totais em Sob Análise	-	-	-	-	-	-	-

MÃO DE OBRA EM TROCA / R&I (IMPACTO)

- Funilaria -
- Vidraçaria -
- Tapeçaria -
- Elétrica (1,00%) R\$ 60,00 0,60
- Mecânica (0,83%) R\$ 50,00 0,50
- Pintura (69,88%) R\$ 4.200,00 42,00
- Reparação (19,97%) R\$ 1.200,00 12,00
- Serviços (8,32%) R\$ 500,00

PEÇAS (IMPACTO)

Bruto de Peças (Oficina)	R\$ 3.643,54
Descontos (Oficina)	- R\$ 0,00
Líquido de Peças (Oficina)	R\$ 3.643,54
Bruto de Peças (Cliente)	-
Descontos (Cliente)	- R\$ 0,00
Líquido de Peças (Cliente)	R\$ 0,00

TOTAL DO ORÇAMENTO

Peças pela Oficina	R\$ 3.643,54
Líquido de Mão de Obra	+ R\$ 6.010,00
Total Geral	R\$ 9.653,54

R\$ 9.653,54
Total Geral

=

R\$ 9.653,54
Líquido Geral

