LAUDO CAUTELAR
PLENAVER VISTORIA VEICULAR

CNPJ: 22.749.502/0001-52
(11) 5031- 4102
Data Vistoria: 12/11/2026

REPROVADO

CLIENTE

Cliente	CNPJ
CARBUY AUTOMOTIVE BUSINESS LTDA	35.626.178/0001-27

DADOS DO VEÍCULO

PLACA	CHASSI	CHASSI BIN	MARCA/MODELO	
			R PASTRE DOLLY2E 5RODA	
ANO FABRICAÇÃO	**ANO MODELO**	**MOTOR BIN**		**COR**
2022	2022	NÃO INFORMADO PELO ORGÃO		PRETA
COMBUSTÍVEL				**RENAVAM**
COMBUSTIVEL NAO ENCONTRADO				
CIDADE VISTORIA	**ESTADO VISTORIA**	**UF VISTORIA**	**PATIO VISTORIA**	RENAVAM
CAMAÇARI	BA	BA		

Observações:
LONGARINA TRASEIRA DIREITA DANIFICADO(A), LONGARINA TRASEIRA ESQUERDA REPARADO(A), PARACHOQUE TRASEIRO DANIFICADO(A).

ESTADO AGREGADOS

PLACA TRASEIRA	✓	
PLAQUETA	✓	
NÚMERO DO CHASSI	✓	

DEMAIS ITENS ESTRUTURAIS

PARA-CHOQUE TRASEIRO	⚠	DANIFICADO(A)
LONGARINA TRASEIRA DIREITA	⚠	DANIFICADO(A)
LONGARINA TRASEIRA ESQUERDA	✓	
CAIXA DE RODA TRASEIRA DIREITA	✓	
LONGARINA DIANTEIRA DIREITA	✓	
LONGARINA DIANTEIRA ESQUERDA	⚠	REPARADO(A)

RESUMO PESQUISA DE SEGURANÇA

SINISTRO ESPECIAL	✓	
PARECER TECNICO	✓	
LEILÃO	✓	
HISTORICO DE ROUBO E FURTO	✓	
BASE HISTORICA SINISTRO/ACIDENTE	✓	
SEGURANÇA / FINANCEIRA	✓	

FOTOS

45 TRASEIRA DIREITA

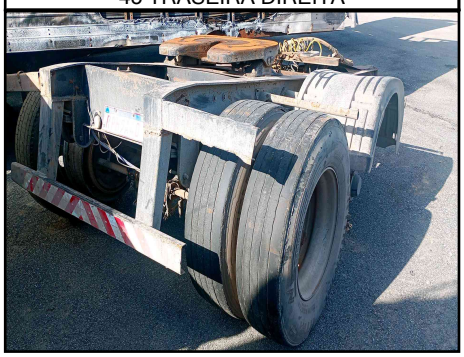

PLACA TRASEIRA

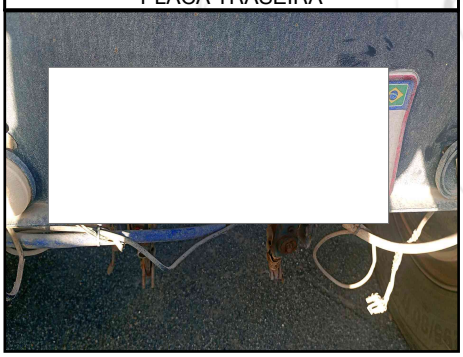

45 DIANTEIRA DIREITA

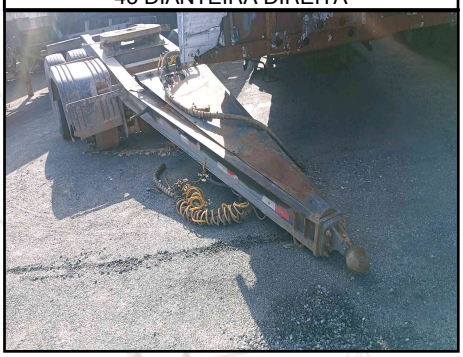

45 DIANTEIRA DIREITA



NÚMERO CHASSI



45 DIANTEIRA ESQUERDA



LONGARINA DIANTEIRA ESQUERDA



LONGARINA DIANTEIRA DIREITA



LONGARINA TRASEIRA DIREITA



FOTOS

45 TRASEIRA ESQUERDA



PARACHOQUE TRASEIRO



CAIXA DE RODA DIANTEIRA DIREITA (SE POSSUIR)

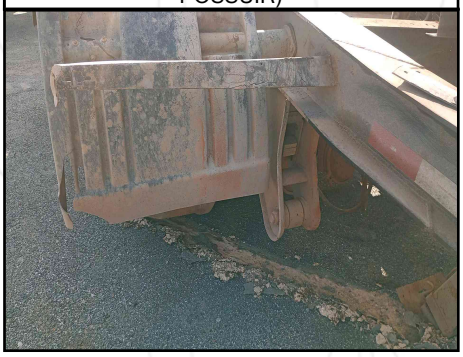

PLAQUETA

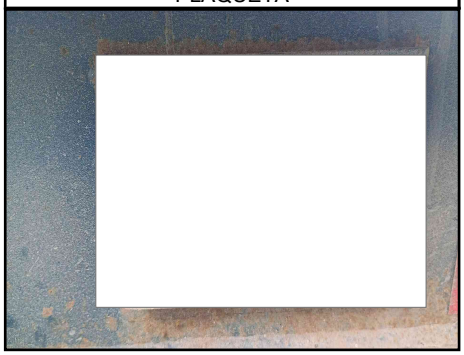

PINO GUIA 5 RODA



LONGARINA TRASEIRA ESQUERDA



VISTORIADOR (CARLOS HENRIQUE GUALBERTO DOS SANTOS)