Laudo Técnico Pericial

Nº 394224

Cliente: **CARBUY AUTOMOTIVE BUSINESS LTDA** CPF / CNPJ: **35.626.178/0001-27**

Dt. Pedido: **26/10/2026** Dt. Vistoria: **27/10/2026** Dt. Baixa: **27/10/2026**

Local: **CARBUY** Nº Contrato:

Proprietário: Cidade: **VALINHOS** UF: **SP**

I - Dados do Veículo

STATUS AVARIAS:

Placa: **FXC9J59** Marca: **JEEP** Modelo: **RENEGADE (LONGITUDE 1.8 AT6 16v)** Cód. Molicar: **07800803-7**

Chassi: **98861112XHK128486** Motor: **552771353158437** Cor: **Vermelha** Portas: **4** Ano/Modelo: **2017 / 2017**

Chassi BIN: **98861112XHK128486** Motor BIN: **552771353158437** Cor BIN: **VERMELHA** Combustível BIN: **ALCOOL/GASOLINA**

Câmbio: **AUTOMÁTICO** Combustível: **Alcool/Gasolina** Renavam: **01123782765** KM: **120780** Cód. Fipe: **017035-6**

II - Observações BIN

Situacao: CIRCULACAO.
Observacao: VEICULO NAO INDICA OCORRENCIA DE ROUBO/FURTO.
Restricao 1: NADA CONSTA, NADA CONSTA, NADA CONSTA, NADA CONSTA.

Histórico de Leilão
Não Verificado

Histórico de Sinistro
Não Verificado

III - Acessórios

Trava Eletrica, ABS, Cambio Automatico, Rodas de Liga Leve, Kit Multimidia, AIR BAG, Direção Assistida, Vidros Elétricos, AR CONDICIONADO

Manual do Fabricante
Não Possui

Chave Reserva
Não Possui

IV - Exame de Agregados

A) Chapa suporte da numeração do chassi:
1.1.1 - Preservada, não apresentando anormalidade.

B) Numeração identificadora do Chassi:
1.2.1 - Dentro dos padrões habituais do fabricante, não apresentado anormalidade.

C) Base da gravação da numeração do motor:
4.1.1 - Preservada, não apresentando anormalidade.

D) Numeração identificadora do motor:
4.2.1 - Dentro dos padrões habituais do fabricante, não apresentado anormalidade.

E) Etiquetas On-line (ETA)

- **Compartimento do motor**: ORIGINAIS
- **Batente da Porta**: ORIGINAIS
- **Assoalho**: Não Verificado

F) Gravação dos Vidros

- **Vidro dianteiro (Para-brisa)**: ORIGINAIS
- **Vidro da porta dianteira esquerda**: ORIGINAIS
- **Vidro da porta dianteira direita**: ORIGINAIS
- **Vidro traseiro (Vigia)**: ORIGINAIS
- **Vidro da porta traseira esquerda**: ORIGINAIS
- **Vidro da porta traseira direita**: ORIGINAIS

G) Placa

Original

VI - Avarias Constatadas

Itens	Estado	Operação	Valores	Descrição/Localização
Não listado				

Detalhe das avarias

Capô; Banco Dianteiro Esquerdo; Farol Direito; Grade; Painel/Saia Dianteiro; Pára-Choque Dianteiro; Pára-Choque Traseiro; Pára-Lama Direito; Porta Direita Dianteira

Laudo Técnico Pericial

Nº 394224

Checklist Avarias

Acionamento do Motor

Bateria	Compartimento do Motor
Sem Danos	Sem Danos

Bancos e Revestimentos

Encosto de Cabeça Dianteiro	Encosto de Cabeça Traseiro	Estofado Passageiro	Banco Dianteiro Direito	Banco Dianteiro Esquerdo
Sem Danos	Sem Danos	Sem Danos	Sem Danos	Sem Danos
Banco Traseiro	**Estofado Motorista**	**Tipo de Estofado**	**Revestimento do Teto**	**Revestimento Interno Laterais**
Sem Danos	Sem Danos	Sem Danos	Sem Danos	Sem Danos
Estofado Traseiro				
Sem Danos				

Equipamentos

Ar Condicionado	Cinto de Segurança	Escapamento	Estado dos Vidros Blindados	Freios ABS
Sem Danos	Sem Danos	Sem Danos	Sem Danos	Sem Danos
Macaco	**Para-sol**	**Placa Dianteira**	**Placa Traseira**	**Pneu Estepe**
Sem Danos	Sem Danos	Sem Danos	Sem Danos	Sem Danos
Roda Estepe	**Trava Elétrica**	**Triangulo**	**Vidros Elétricos Dianteiros**	**Vidros Elétricos Traseiros**
Sem Danos	Sem Danos	Sem Danos	Sem Danos	Sem Danos

Estrutura

Assoalho Central	Assoalho Porta Malas	Caixa de Ar	Coluna Central Direita	Coluna Central Esquerda	Coluna Teto
Sem Danos	Sem Danos	Sem Danos	Sem Danos	Sem Danos	Sem Danos
Longarina Dianteira Esquerda	**Longarina Traseira Direita**	**Longarina Traseira Esquerda**	**Painel Corta Fogo**	**Painel de Instrumenros**	**Estrutura do Teto**
Sem Danos	Sem Danos	Sem Danos	Sem Danos	Sem Danos	Sem Danos
Longarina Dianteira Direita					
Sem Danos					

Lateral Esquerda

Retrovisor Esquerdo	Gravação Vidro Dianteiro	Gravação Vidro Traseiro	Vidro Dianteiro	Vidro Traseiro
Sem Danos	Sem Danos	Sem Danos	Sem Danos	Sem Danos
Caixa de Roda Dianteira Esquerda	**Caixa de Roda Traseira Esquerda**	**Coluna Dianteira Esquerda**	**Coluna Traseira Esquerda**	**Lateral Traseira Esquerda**
Sem Danos	Sem Danos	Sem Danos	Sem Danos	Sem Danos
Painel Inferior Esquerdo	**Paralama Dianteiro Esquerdo**	**Porta Dianteira E**	**Porta Traseira E**	**Pneu Frente E**
Sem Danos	Sem Danos	Bom	Sem Danos	Pneu Regular
Pneu Traseiro E	**Roda Dianteira**	**Roda Traseira**	**Caixa de Ar**	
Pneu Regular	Sem Danos	Sem Danos	Bom	

Parte Traseira

Lanterna T. Esquerda	Lanterna T. Direita	Gravação Para-brisa T.	Para-brisa T. (vigia)	Porta Malas	Parachoque T
Sem Danos	Sem Danos	Sem Danos	Sem Danos	Bom	Ralado

Lateral Direita

Retrovisor Direito	Gravação Vidro Dianteiro	Gravação Vidro Traseiro	Vidro Dianteiro	Vidro Traseiro
Sem Danos	Sem Danos	Sem Danos	Sem Danos	Sem Danos
Caixa de Roda Dianteira Direita	**Caixa de Roda Traseira Direita**	**Lateral Traseira Direita**	**Painel Inferior Direito**	**Paralama Dianteiro Direito**
Sem Danos	Sem Danos	Sem Danos	Sem Danos	Sem Danos
Porta Dianteira D	**Porta Traseira D**	**Pneu Frente D**	**Pneu Traseiro D**	**Roda Dianteira**
Amassado	Sem Danos	Pneu Regular	Pneu Regular	Sem Danos
Roda Traseira	**Caixa de Ar**			
Sem Danos	Bom			

Parte Dianteira

Capo	Farol D. Esquerdo	Farol D. Direito	Grade	Gravação Para-brisa	Para-brisa
Amassado	Sem Danos	Sem Danos	Sem Danos	Sem Danos	Bom

Limpador de Para-brisa	Coluna Dianteira Direita	Coluna Traseira Direita	Parachoque D	Teto do Veículo	Carenagem Frontal
Sem Danos	Sem Danos	Sem Danos	Quebrado	Bom	Sem Danos
Farol de Milha Direito	**Farol de Milha Esquerdo**				
Sem Danos	Sem Danos				

Outros			
Motor	**Banco**	**Câmbio**	
Bom	Rasgado	Bom	

VII - Conservação

RUIM

VIII - Comentários

*** AVARIAS : CAPO, BANCO ESQUERDO, FAROL DIREITO,GRADE, PAR CHOQUE DIANTEIRO, PARA CHOQUE TRASEIRO, PARALAMA DIREITO E PORTA DIANT. DIREITA DANIFICADOS ***

*** (DANOS ESTRUTURAIS) VEICULO COM DANOS NO CONJUNTO ESTRUTURAL DO MONO BLOCO (PAINEL DIANTEIRO E CAIXA DE RODA DIANT. DIREITA DANIFICADOS) NECESSÁRIO LAUDO TÉCNICO DO INMETRO.**

X - Fotos

Foto da placa traseira

Foto da gravação do chassi : 98861112XHK128486

Foto do número do motor : 552771353158437

Foto 45º do lado direito (frente)

Foto do lacre da placa

Foto do interior do veículo

Foto do odômetro

Foto do compartimento do motor

Foto da etiqueta ETA (batente da porta)

Foto da etiqueta ETA (compartimento do motor)

Foto Estrutura Longarina Direita

Foto Estrutura Longarina Esquerda

Foto Estrutura Assoalho

Foto Air Bag

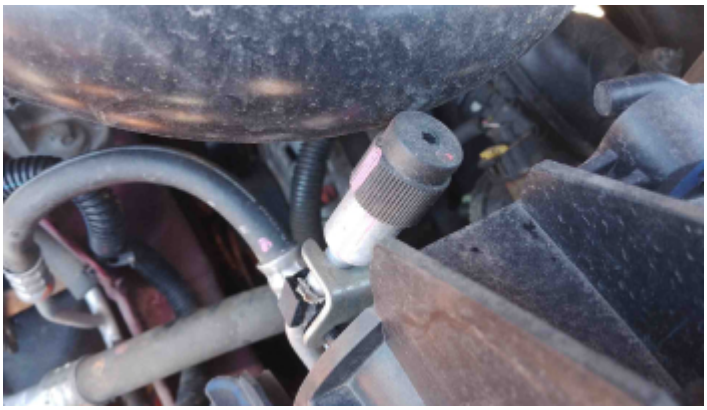

Foto Ar Condicionado

Foto Direção Assistida

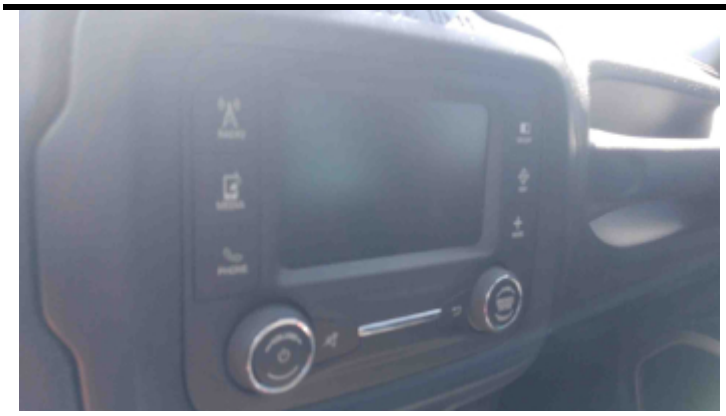

Foto Kit Multimídia

Foto Freios ABS

Foto Rodas de Liga Leve

Foto Cambio Automático

Foto Vidros Elétricos

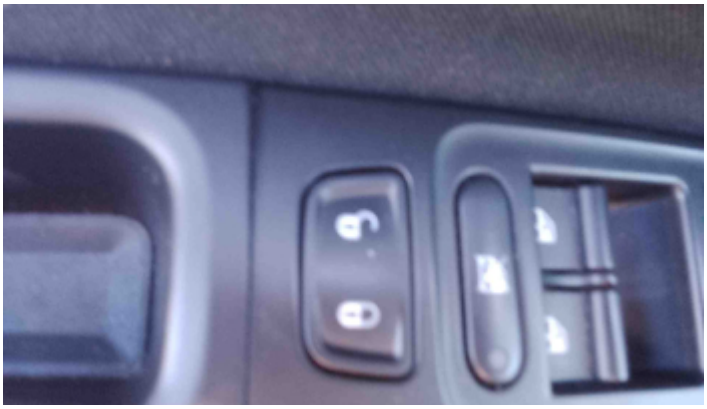

Foto Travas Elétricas

Foto Pneu Dianteiro Esquerdo

Foto Pneu Traseiro Esquerdo

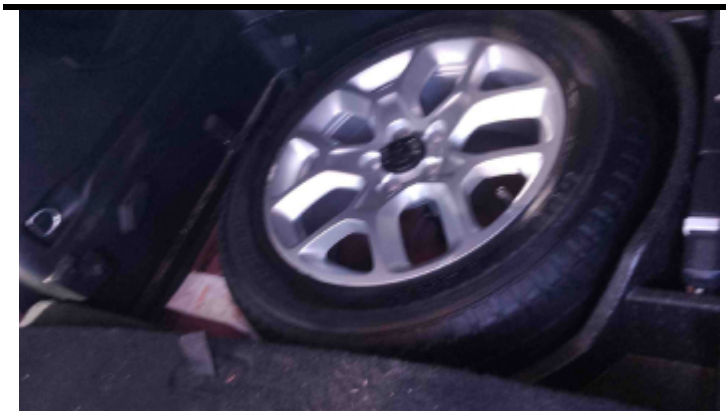

Foto Pneu Estepe

Foto Estrutura Torre do Amortecedor Direito

Foto Avaria Banco Dianteiro Esquerdo

Foto Avaria Capô

Foto Avaria Farol Direito

Foto Avaria Grade

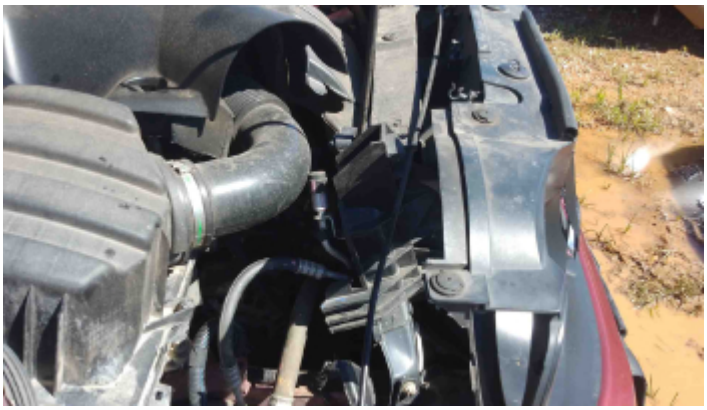

Foto Avaria Painel/Saia Dianteiro

Foto Avaria Pára-Choque Dianteiro

Foto Avaria Pára-Choque Traseiro

Foto Avaria Pára-Lama Direito

Foto Avaria Porta Direita Dianteira

Porta Malas

Foto 45º Traseira Esquerda

Informações importantes

As informações desse laudo são válidas apenas para o momento exato de sua realização.

A empresa não se responsabiliza por alterações realizadas no veículo posteriormente à sua emissão.

Este laudo não substitui a Perícia criminalística oficial. Trata-se de Laudo Técnico de Vistoria Cautelar onde são utilizadas técnicas para verificação e análise de agregados (gravação das numerações de chassi e de motor, etiquetas identificadoras (ETA), gravação da numeração do chassi nos vidros e integridade do conjunto estrutural), avarias aparentes e acessórios.

A quilometragem informada no laudo é obtida através da coleta do número constante no hodômetro do painel do veículo no momento da vistoria, não havendo qualquer responsabilidade por parte da empresa por eventual adulteração deste equipamento que tenha alterado o km original do veículo.

Não verificamos funcionamento de itens de mecânica, elétrica, transmissão, suspensão, freios, Air-Bag, Controle de tração e estabilidade. A avaliação destes itens é realizada apenas visualmente isentando a empresa de qualquer responsabilidade em caso de falta, adulteração ou fraude em qualquer componente desses sistemas, exceto quando contratados e informado no campo específico do Laudo.

A empresa não se responsabiliza por danos e ou avarias ocultas não observáveis a vista desarmada e passiveis de verificação apenas após desmontagem de componentes ou uso de ferramentas e ou equipamentos técnicos (como rampas e elevadores).

A Empresa utiliza pesquisas de dados das bases estadual e ou nacional fornecidas por empresas terceirizadas, bem como pesquisas de existência de Comunicação de Sinistro ou Registro de Leilão Público. Não é de sua responsabilidade a veracidade ou atualidade de tais informações não oficiais ou subjetivas. Nosso compromisso é repassá-las fielmente da forma que são apresentadas pelos fornecedores no momento da emissão , não se responsabilizando por informações surgidas ou inseridas após a data constante de emissão do Laudo.

Analista Técnico: Washington L.Mateus

APROVADO COM RESTRIÇÃO, sendo que para emissão do Laudo de Transferência, o item destacado deve ser regularizado, pois trata-se de status REPROVÁVEL, conforme Detran.