



BANCO ITAÚ
PLENAVER VISTORIA VEICULAR
CNPJ: 22.749.502/0001-52
(11) 5031-4102

Data:07/03/2025

Placa	Chassi	Chassi BIN	Código Molicar	Código FIPE
Ano Fabricação	Ano Modelo	Motor BIN	Motor Observado	Cor
2019	2019		04004405-1	025266-2
Combustível	Motorização	Tipo de câmbio	Odômetro (KM)	Renavam
ALCO/GASOL	1.0	Manual	147261	
Marca	Modelo	Versão Veículo	Quantidades de portas	Tipo de Direção
RENAULT	KWID	ZEN	5	Hidráulica
Histórico de leilão	Status Itaú	Chassi Remarcado?	Motivo Reprava/ Restrição	Situação Chassi
Não Possui	Ruim		---	Em circulação
Cidade Vistoria	Estado Vistoria	UF Vistoria	Patio Vistoria	
Manaus	AM	AM		

Observações:

COL2 - COLUNAS AVARIADAS / LONG02 - LONGARINAS AVARIADAS / PAINEL DIANTEIRO AVARIADO

Estado: Amazonas Código MOLICAR: 04004405-1 RENAULT KWID ZEN 1.0 SCE MT 4p Eta./Gas. Ano Fabricação: 2019 Ano Modelo: 2019
Passageiros: 5 Peso em ordem de marcha(kg): 1173 Potência Máxima: 66 CV

LATERAL DIANTEIRA PASSAGEIRO



LATERAL DIANTEIRA MOTORISTA

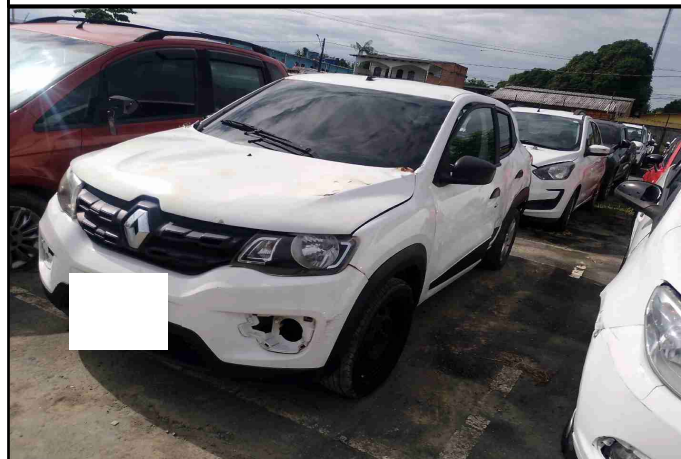

LATERAL TRASEIRA PASSAGEIRO

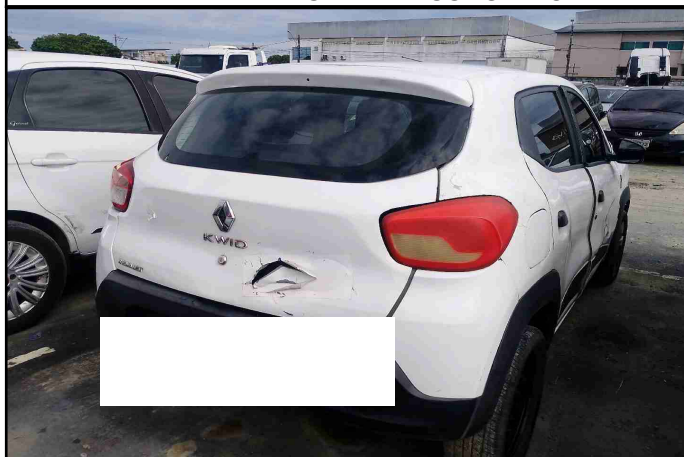

LATERAL TRASEIRA MOTORISTA



ESTOFAMENTO DIANTEIRO

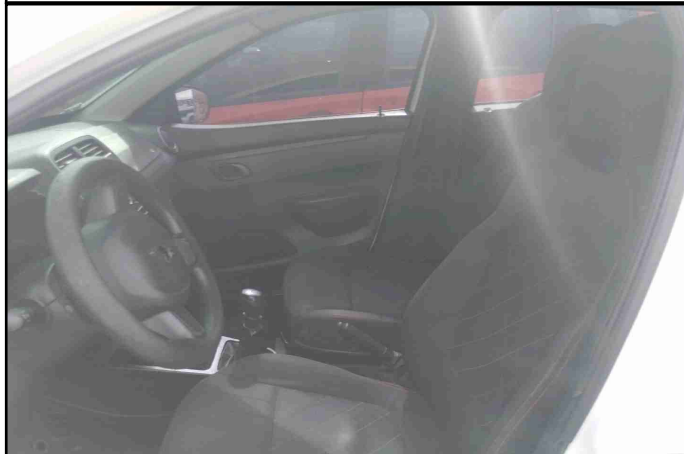

ESTOFAMENTO TRASEIRO



COMPARTIMENTO MOTOR

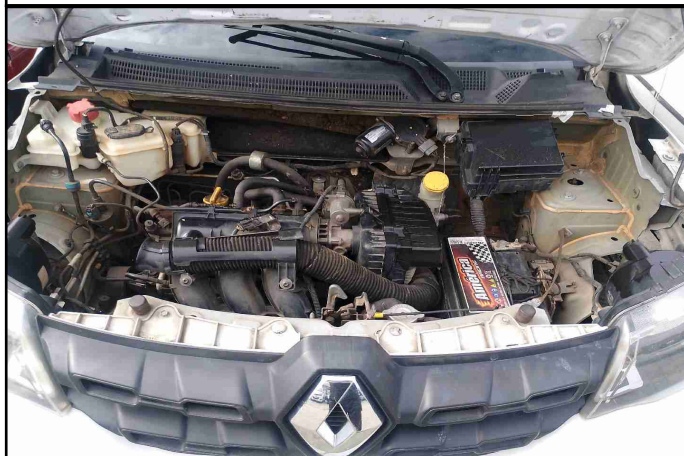

PAINEL INTERNO



ESTADO DO VEÍCULO

PARTE DIANTEIRA

CAPÔ	Danificado Reparável
FAROL ALTO DIANTEIRO DIREITO	Funciona
FAROL DE NEBLINA DIREITO	Não Possui
FAROL DE NEBLINA ESQUERDO	Não Possui
FAROL ALTO DIANTEIRO ESQUERDO	Funciona
GRADE	Sem Danos
GRAVAÇÃO DO PARA-BRISA DIANTEIRO	Preservada
LANTERNA DIANTEIRA DIREITA	Funciona
LANTERNA DIANTEIRA ESQUERDA	Funciona
LIMPADOR DE PARA-BRISA DIANTEIRO	Possui
PARA-CHOQUE DIANTEIRO	Danificado Reparável
PARA-SOL	Possui
VIDROS ELÉTRICOS DIANTEIROS	Funcionando

PARTE TRASEIRA

GRAVAÇÃO DO PARABRISA TRASEIRO	Preservada
LANTERNA TRASEIRA DIREITA	Funciona
LANTERNA TRASEIRA ESQUERDA	Funciona
LIMPADOR DE PARA-BRISA TRASEIRO	Não Possui
PARA-CHOQUE TRASEIRO	Danificado Reparável
PNEU ESTEPE	Não Possui
PORTA MALAS	Necessita de Troca
VIDROS ELÉTRICOS TRASEIRO	Não Possui



BANCO ITAÚ
PLENAVER VISTORIA VEICULAR
CNPJ: 22.749.502/0001-52
(11) 5031-4102

Data:07/03/2025

ESTADO DO VEÍCULO

BANCOS E REVESTIMENTO

ESCOSTO DE CABEÇA DIANTEIRO	Bom
ENCOSTO DE CABEÇA TRASEIRO	Bom
ESTOFADO	Bom
TIPO DE ESTOFADO	Pano

LATERAL ESQUERDA

GRAVAÇÃO DO VIDRO DIANTEIRO	Preservada
GRAVAÇÃO DO VIDRO TRASEIRO	Preservada
LATERAL TRASEIRA ESQUERDA	Danificado Reparável
PARALAMA DIANTEIRO ESQUERDO	Danificado Reparável
PORTA DIANTEIRA ESQUERDA	Danificado Reparável
PORTA TRASEIRA ESQUERDA	Necessita de Troca

LATERAL DIREITA

GRAVAÇÃO DO VIDRO DIANTEIRO	Preservada
GRAVAÇÃO DO VIDRO TRASEIRO	Preservada
LATERAL TRASEIRA DIREITA	Danificado Reparável
PARALAMA DIANTEIRO DIREITA	Danificado Reparável
PORTA DIANTEIRA DIREITA	Necessita de Troca
PORTA TRASEIRA DIREITA	Danificado Reparável

ACIONAMENTO DO MOTOR

VEÍCULO COM CHAVE	Possui
TIPO DE CHAVE	Simple
VEÍCULO LIGA	Sim
CHAVE ORIGINAL	Sim
CHAVE RESERVA	Não Possui
CÂMBIO ENGATA	Sim

ESTRUTURA

ASSOALHO CENTRAL	Sem Danos
ASSOALHO DO PORTA MALAS	Sem Danos
CAIXA DE AR	Sem Danos
COLUNA	Danificado Irreparável
DANO ESTRUTURAL DO TETO	Sem Danos
ESCAPAMENTO	Possui
FUNILARIA	Bom
LONGARINA	Danificado Irreparável
REVESTIMENTO DO TETO	Bom
REVESTIMENTO INTERNO LATERAIS	Bom
TAPETE	Bom
TETO	Danificado Reparável
VEÍCULO MODIFICADO	Não

EQUIPAMENTOS

AIR BAG	Possui
BLINDAGEM	Não Possui
CHAVE DE RODA	Não Possui
CINTO DE SEGURANÇA	Possui
ESTADO DO AIRBAG	Deflagrado
ESTADO DOS VIDROS BLINDADOS	Não Possui
FREIOS ABS	Possui
TIPO DE BLINDAGEM	Não Possui
TRAVA ELÉTRICA	Funcionando
TRIANGULO	Possui
VIDROS ELÉTRICOS	Dianteiro Elétrico
AR CONDICIONADO	Funciona
MANUAL DE INSTRUÇÃO	Não Possui
MACACO	Possui

LATERAL DIREITA

PNEU DIANTEIRO DIREITO	Necessário a Troca
PNEU DIANTEIRO ESQUERDO	Necessário a Troca
PNEU TRASEIRO DIREITO	Meia-Vida
PNEU TRASEIRO ESQUERO	Meia-Vida
POSSUI CALOTAS	Possui
RODA ESTEPE	Necessita de Troca
TIPO DE RODA	Ferro

FOTOS

ODÔMETRO (KM)



CAPO

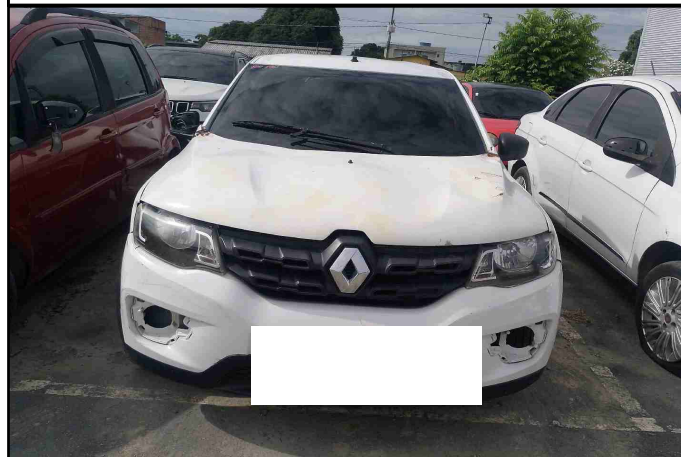

PARA-CHOQUE DIANTEIRO



PARA-SOL

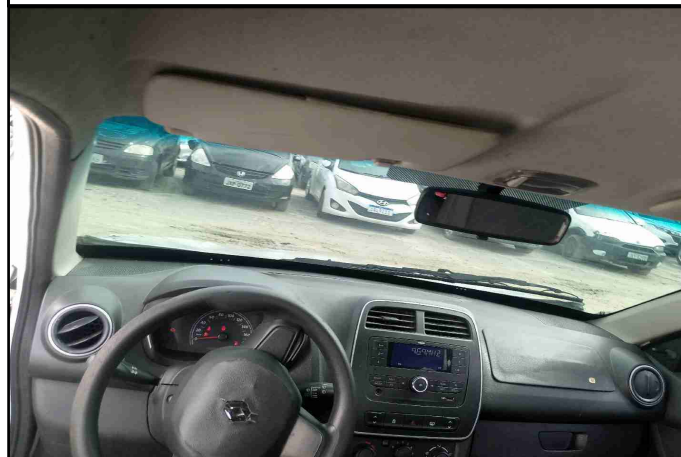

PARALAMA DIANTEIRO ESQUERDO

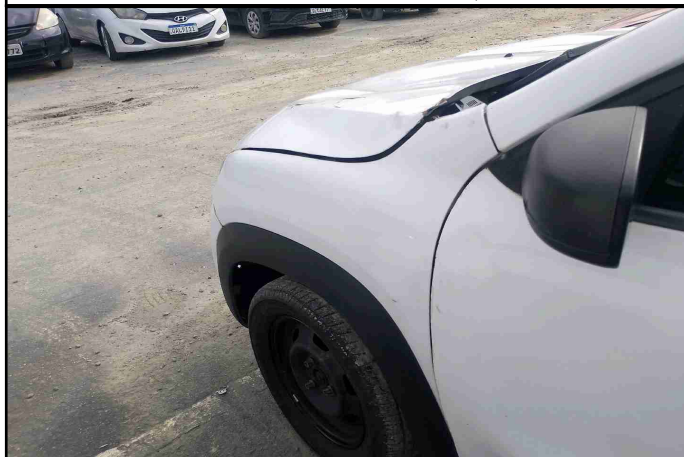

PORTA DIANTEIRA ESQUERDA

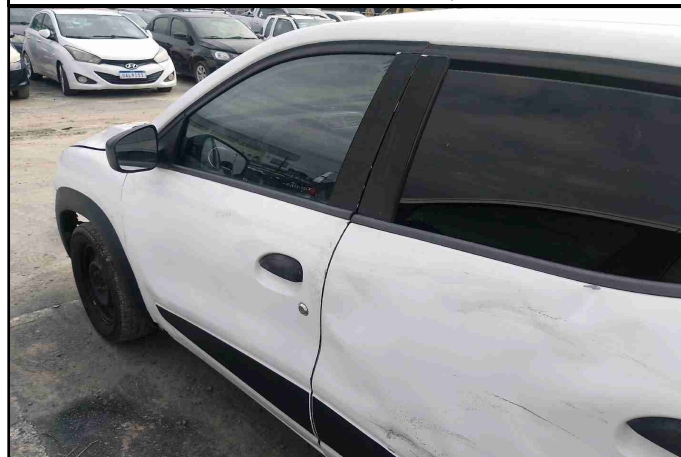

PORTA TRASEIRA ESQUERDA

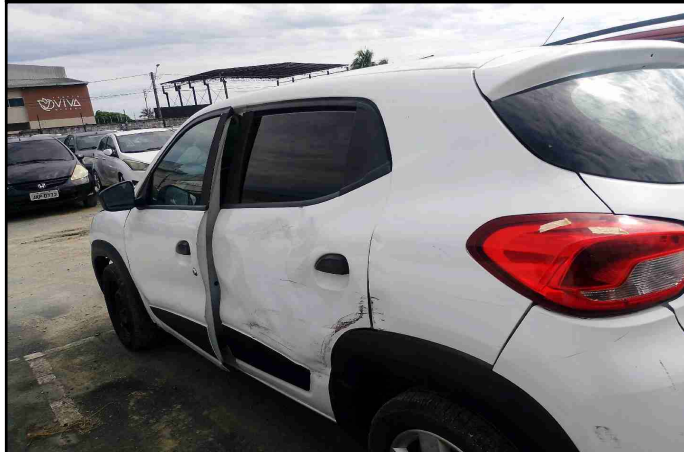

PARA-CHOQUE TRASEIRO

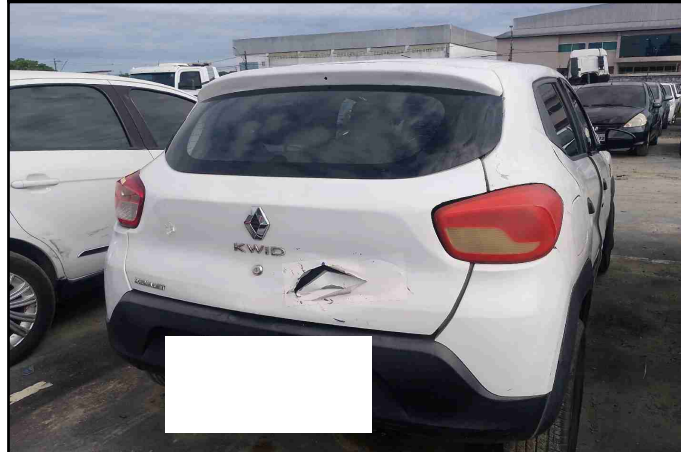

PNEU ESTEPE



PORTA MALAS



PARALAMA DIANTEIRA DIREITA

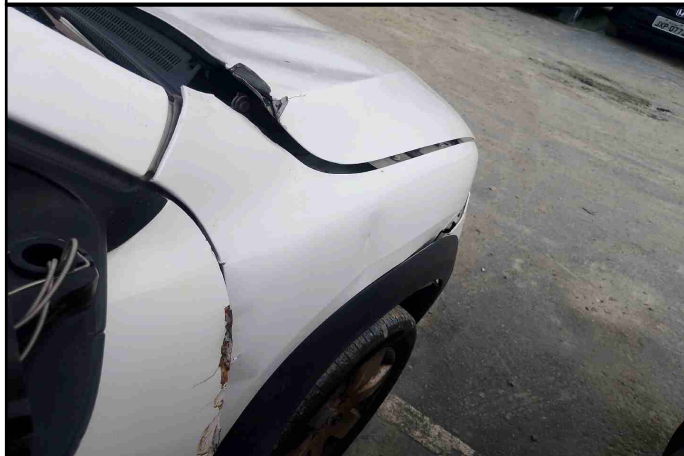

PORTA DIANTEIRA DIREITA

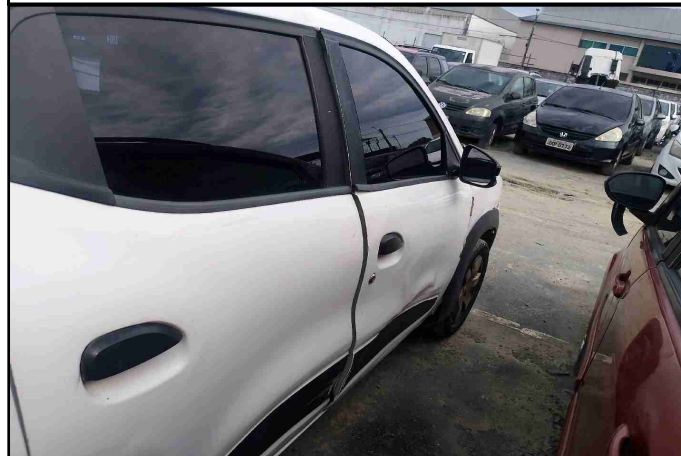

PORTA TRASEIRA DIREITA

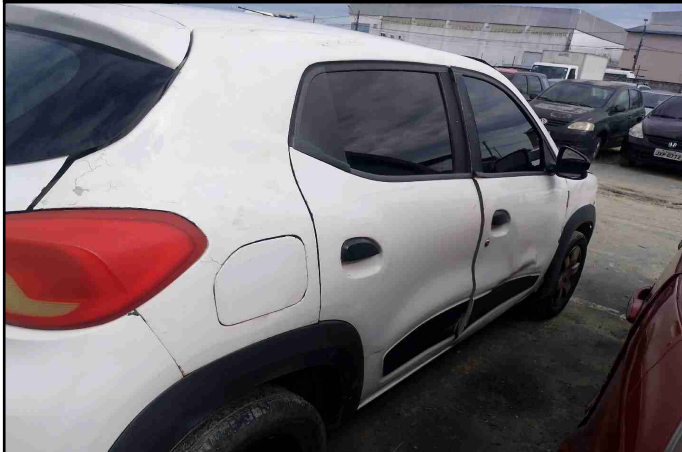

PNEU DIANTEIRO DIREITO

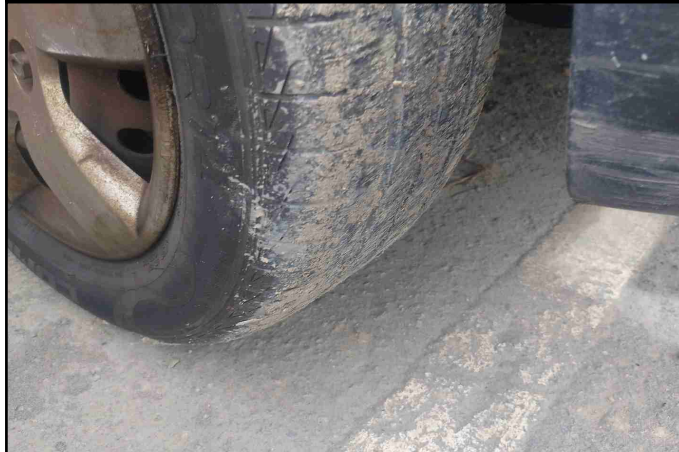

PNEU TRASEIRO DIREITO



PNEU DIANTEIRO ESQUERDO

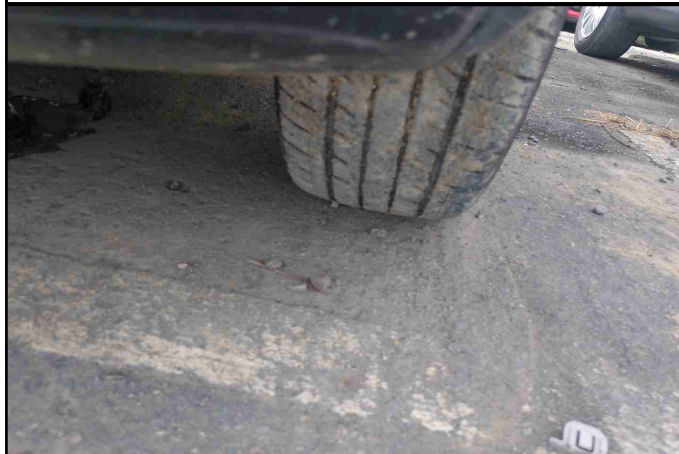

PNEU TRASEIRO ESQUERDO

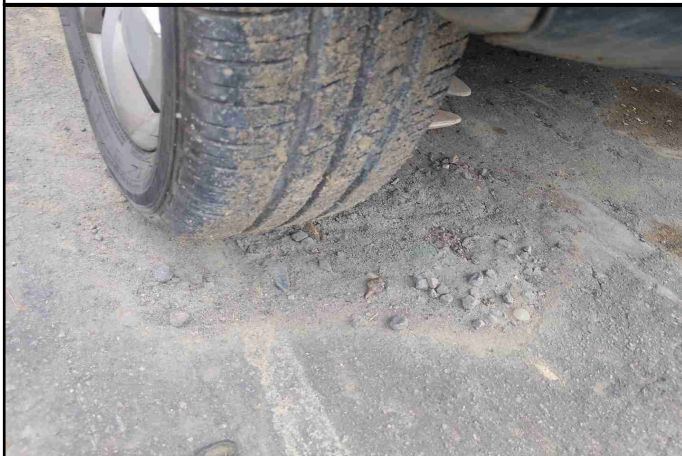

RODA ESTEPE

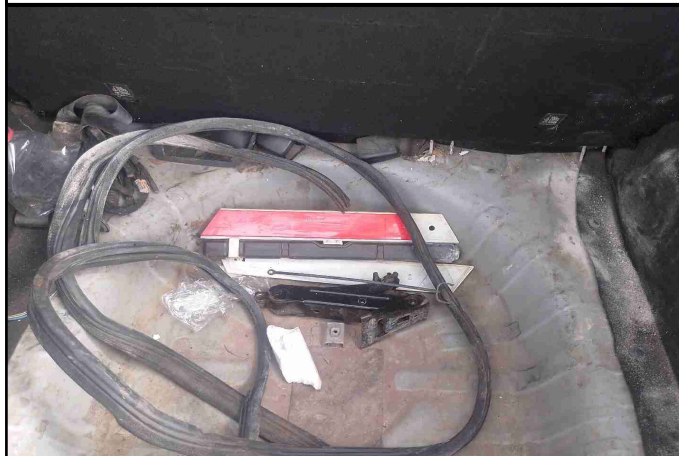

MACACO



TRIANGULO



CHAVE DE RODA



REVESTIMENTO INTERNO LATERAIS



MANUAL DE INSTRUÇÃO

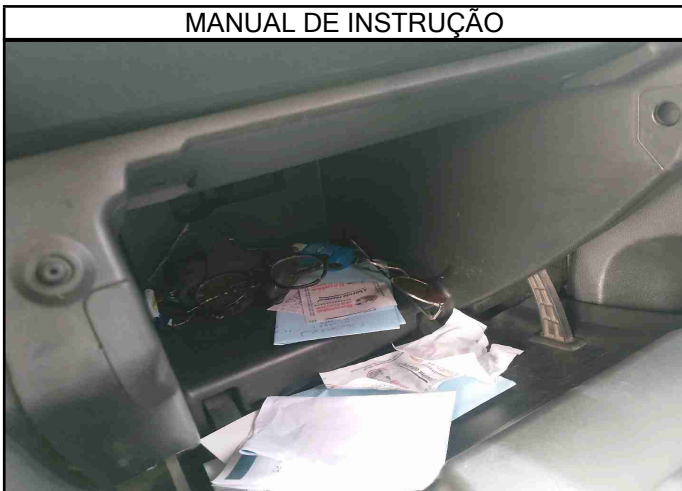

ASSOALHO CENTRAL



ASSOALHO DO PORTA MALAS

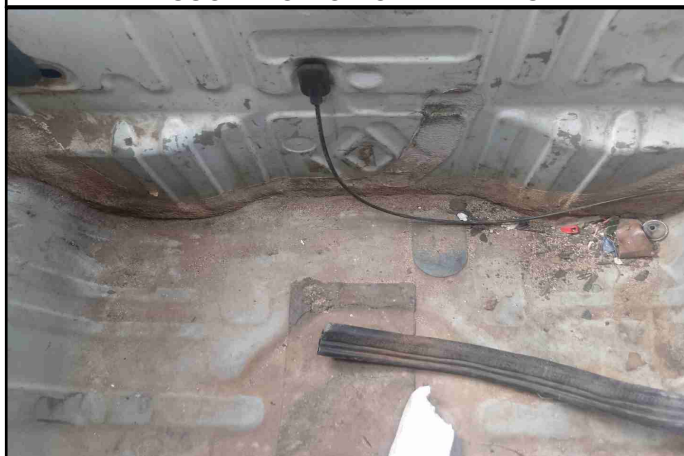

REVESTIMENTO DO TETO



TETO

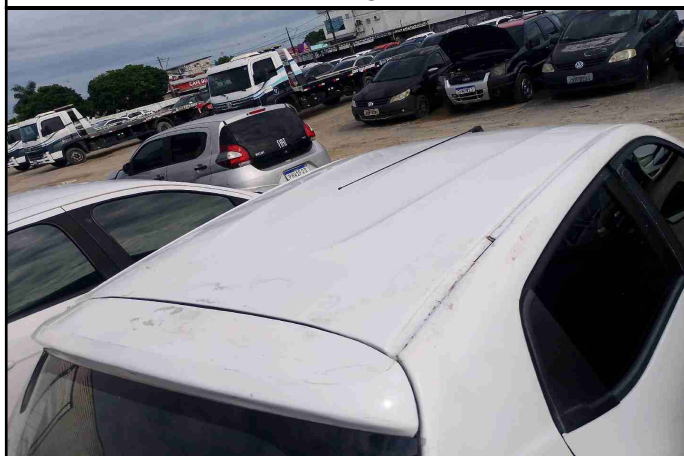

TIPO DE CHAVE

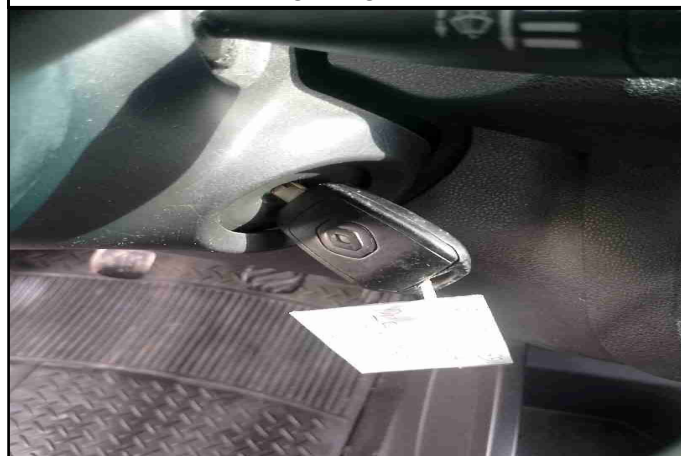

NUMERAÇÃO DO CHASSI



NUMERAÇÃO DO MOTOR



VISTORIADOR (ISMAR PEDROSO DE ALMEIDA PASSOS)