Laudo Técnico Pericial

Nº 395094

Cliente: **CARBUY AUTOMOTIVE BUSINESS LTDA** CPF / CNPJ: **35.626.178/0001-27**

Dt. Pedido: **16/11/2026** Dt. Vistoria: **17/11/2026** Dt. Baixa: **18/11/2026**

Local: **CARBUY** Nº Contrato:

Proprietário: Cidade: **PAULISTA** UF: **PE**

I - Dados do Veículo

STATUS AVARIAS:

Placa: **PMH0G81** Marca: **LIFAN** Modelo: **X60 (TALENT 1.8 16V)** Cód. Molicar: **14300903-5**

Chassi: **9UK64ED57G0091373** Motor: **LFB479Q150200054** Cor: **Prata** Portas: **4** Ano/Modelo: **2015 / 2016**

Chassi BIN: **9UK64ED57G0091373** Motor BIN: **LFB479Q150200054** Cor BIN: **PRATA** Combustível BIN: **GASOLINA**

Câmbio: **MANUAL** Combustível: **Gasolina** Renavam: **01075327994** KM: **Digital N/V** Cód. Fipe: **077003-5**

II - Observações BIN

Situacao: CIRCULACAO.
Observacao: VEICULO NAO INDICA OCORRENCIA DE ROUBO/FURTO.
Restricao 1: NADA CONSTA, NADA CONSTA, NADA CONSTA, NADA CONSTA.

Histórico de Leilão

Não Verificado

Histórico de Sinistro

Não Verificado

III - Acessórios

Trava Eletrica, ABS, Rodas de Liga Leve, Kit Multimidia, FORRAÇÕES EM COURO, AIR BAG, Direção Assistida, Vidros Elétricos, AR CONDICIONADO

Manual do Fabricante

Não Possui

Chave Reserva

Não Possui

IV - Exame de Agregados

A) Chapa suporte da numeração do chassi:

1.1.1 - Preservada, não apresentando anormalidade.

B) Numeração identificadora do Chassi:

1.2.1 - Dentro dos padrões habituais do fabricante, não apresentado anormalidade.

C) Base da gravação da numeração do motor:

4.1.1 - Preservada, não apresentando anormalidade.

D) Numeração identificadora do motor:

4.2.1 - Dentro dos padrões habituais do fabricante, não apresentado anormalidade.

E) Etiquetas On-line (ETA)

- Compartimento do motor	**- Batente da Porta**	**- Assoalho**
ORIGINAIS	ORIGINAIS	Não Verificado

F) Gravação dos Vidros

- Vidro dianteiro (Para-brisa)	**- Vidro da porta dianteira esquerda**	**- Vidro da porta dianteira direita**
NÃO POSSUI	ORIGINAIS	ORIGINAIS
- Vidro traseiro (Vigia)	**- Vidro da porta traseira esquerda**	**- Vidro da porta traseira direita**
ORIGINAIS	ORIGINAIS	ORIGINAIS

G) Número do Câmbio	**H) Placa**
Não Verificado	Original

VI - Avarias Constatadas

Itens	Estado	Operação	Valores	Descrição/Localização
Não listado				

Detalhe das avarias

Banco Dianteiro Esquerdo; Capô; Lanterna Esquerda; Pára-Choque Dianteiro; Pára-Choque Traseiro; Porta Direita Traseira; Tampa do Porta Malas; Teto; Caixa de ar lado direito; Caixa de ar lado esquerdo;

Laudo Técnico Pericial

Nº 395094

Checklist Avarias

Acionamento do Motor

Bateria	Compartimento do Motor
Com Danos	Sem Danos

Bancos e Revestimentos

Encosto de Cabeça Dianteiro	Encosto de Cabeça Traseiro	Estofado Passageiro	Banco Dianteiro Direito	Banco Dianteiro Esquerdo
Sem Danos	Sem Danos	Sem Danos	Sem Danos	Sem Danos
Banco Traseiro	**Estofado Motorista**	**Tipo de Estofado**	**Revestimento do Teto**	**Revestimento Interno Laterais**
Sem Danos	Sem Danos	Sem Danos	Sem Danos	Sem Danos
Estofado Traseiro				
Sem Danos				

Equipamentos

Air Bag	Ar Condicionado	Cinto de Segurança	Escapamento	Estado dos Vidros Blindados
Não Deflagrado	Sem Danos	Sem Danos	Sem Danos	Sem Danos
Freios ABS	**Macaco**	**Para-sol**	**Placa Dianteira**	**Placa Traseira**
Sem Danos	Sem Danos	Sem Danos	Sem Danos	Sem Danos
Pneu Estepe	**Roda Estepe**	**Trava Elétrica**	**Triangulo**	**Vidros Elétricos Dianteiros**
Sem Danos	Sem Danos	Sem Danos	Sem Danos	Sem Danos
Vidros Elétricos Traseiros				
Sem Danos				

Estrutura

Assoalho Central	Assoalho Porta Malas	Caixa de Ar	Coluna Central Direita	Coluna Central Esquerda	Coluna Teto
Sem Danos	Sem Danos	Com Danos	Sem Danos	Sem Danos	Sem Danos
Longarina Dianteira Esquerda	**Longarina Traseira Direita**	**Longarina Traseira Esquerda**	**Painel Corta Fogo**	**Painel de Instrumenros**	**Estrutura do Teto**
Sem Danos	Sem Danos	Sem Danos	Sem Danos	Sem Danos	Sem Danos

Longarina Dianteira Direita
Sem Danos

Lateral Esquerda

Retrovisor Esquerdo	Gravação Vidro Dianteiro	Gravação Vidro Traseiro	Vidro Dianteiro	Vidro Traseiro
Sem Danos	Sem Danos	Sem Danos	Sem Danos	Sem Danos
Caixa de Roda Dianteira Esquerda	**Caixa de Roda Traseira Esquerda**	**Coluna Dianteira Esquerda**	**Coluna Traseira Esquerda**	**Lateral Traseira Esquerda**
Sem Danos	Sem Danos	Sem Danos	Sem Danos	Sem Danos

Painel Inferior Esquerdo	Paralama Dianteiro Esquerdo	Porta Dianteira E	Porta Traseira E	Pneu Frente E
Sem Danos	Sem Danos	Com Danos	Com Danos	Pneu Regular
Pneu Traseiro E	**Roda Dianteira**	**Roda Traseira**	**Caixa de Ar**	
Pneu Regular	Sem Danos	Sem Danos	Com Danos	

Parte Traseira

Lanterna T. Esquerda	Lanterna T. Direita	Gravação Para-brisa T.	Para-brisa T. (vigia)	Porta Malas	Parachoque T
Com Danos	Com Danos	Sem Danos	Sem Danos	Com Danos	Com Danos

Lateral Direita

Retrovisor Direito	Gravação Vidro Dianteiro	Gravação Vidro Traseiro	Vidro Dianteiro	Vidro Traseiro
Sem Danos	Sem Danos	Sem Danos	Sem Danos	Sem Danos
Caixa de Roda Dianteira Direita	**Caixa de Roda Traseira Direita**	**Lateral Traseira Direita**	**Painel Inferior Direito**	**Paralama Dianteiro Direito**
Sem Danos	Sem Danos	Sem Danos	Sem Danos	Sem Danos
Porta Dianteira D	**Porta Traseira D**	**Pneu Frente D**	**Pneu Traseiro D**	**Roda Dianteira**
Com Danos	Com Danos	Pneu Regular	Pneu Regular	Sem Danos
Roda Traseira	**Caixa de Ar**			
Sem Danos	Ralado			

Parte Dianteira

Capo	Farol D. Esquerdo	Farol D. Direito	Grade	Gravação Para-brisa	Para-brisa
Com Danos	Com Danos	Com Danos	Com Danos	Sem Danos	Bom
Limpador de Para-brisa	**Coluna Dianteira Direita**	**Coluna Traseira Direita**	**Parachoque D**	**Teto do Veículo**	**Farol de Milha Direito**
Sem Danos	Sem Danos	Sem Danos	Quebrado	Bom	Sem Danos
Farol de Milha Esquerdo					
Sem Danos					

Outros			
Motor	**Banco**	**Câmbio**	
Não Testado	Rasgado	Não Testado	

VII - Conservação

RUIM

VIII - Comentários

VEICULO POSSUI DANOS NA CAIXA DE AR LADO DIREITO E ESQUERDO, OXIDAÇÃO AVANÇADA.

X - Fotos



Foto da placa traseira



Foto 45º do lado esquerdo (traseira)

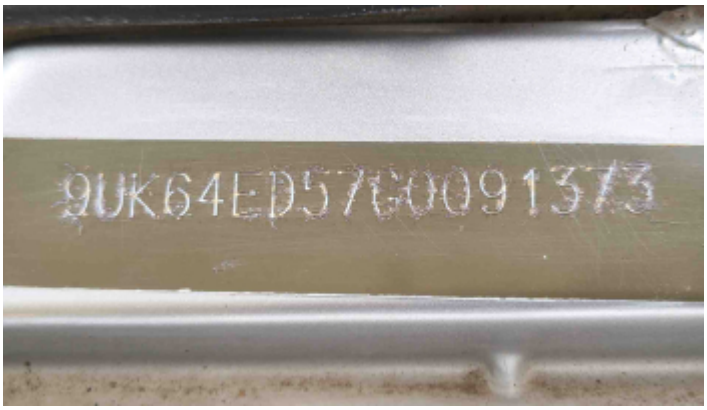

Foto da gravação do chassi : 9UK64ED57G0091373



Foto do número do motor : LFB479Q150200054



Foto 45º do lado direito (frente)



Foto do lacre da placa



Foto do interior do veículo

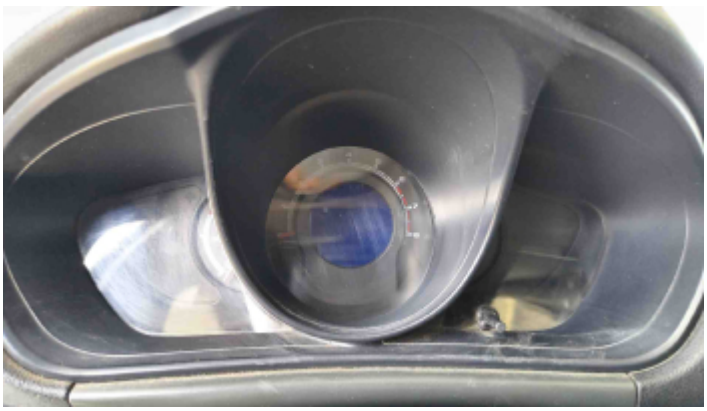

Foto do odômetro

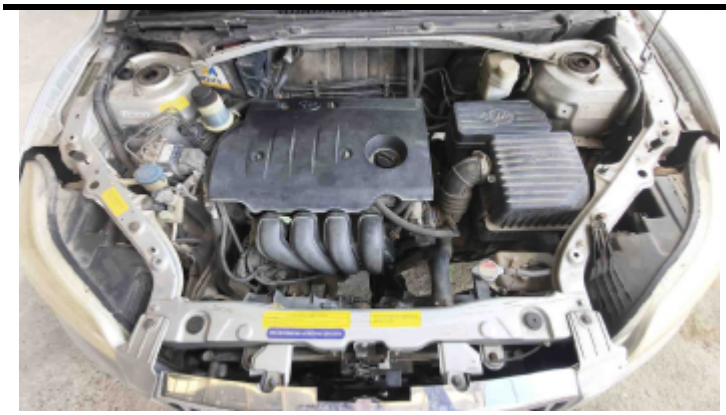

Foto do compartimento do motor



Foto da etiqueta ETA (batente da porta)



Foto da etiqueta ETA (assoalho)



Foto da etiqueta ETA (compartimento do motor)



Foto Estrutura Longarina Direita



Foto Estrutura Longarina Esquerda



Foto Estrutura Coluna Dianteira Esquerda

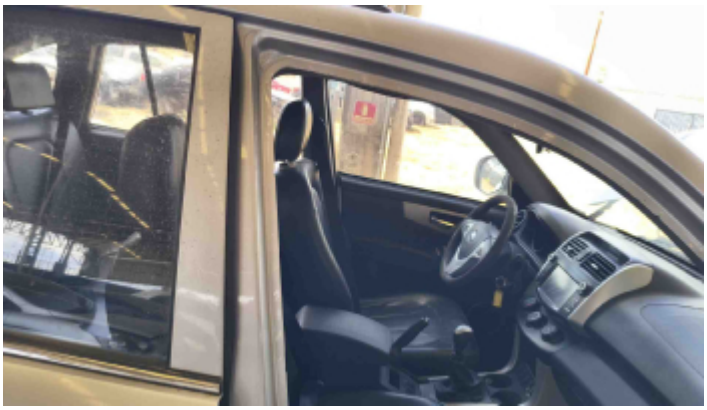

Foto Estrutura Coluna Central Direita



Foto Estrutura Teto

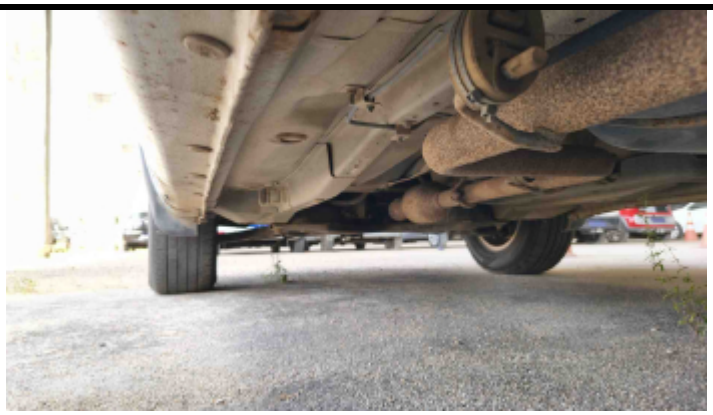

Foto Estrutura Assoalho



Foto Air Bag



Foto Ar Condicionado



Foto Direção Assistida



Foto Kit Multimídia



Foto Forrações em Couro



Foto Freios ABS



Foto Rodas de Liga Leve



Foto Vidros Elétricos



Foto Travas Elétricas



Foto Pneu Dianteiro Direito



Foto Pneu Dianteiro Esquerdo



Foto Pneu Traseiro Direito



Foto Pneu Traseiro Esquerdo



Foto Pneu Estepe



Foto Estrutura Coluna Central Esquerda

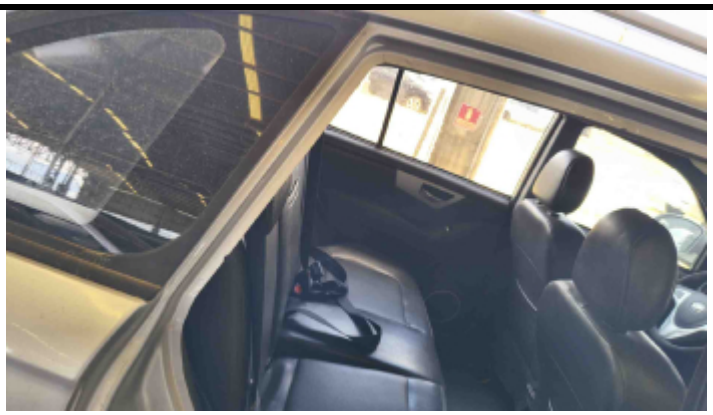

Foto Estrutura Coluna Traseira Direita

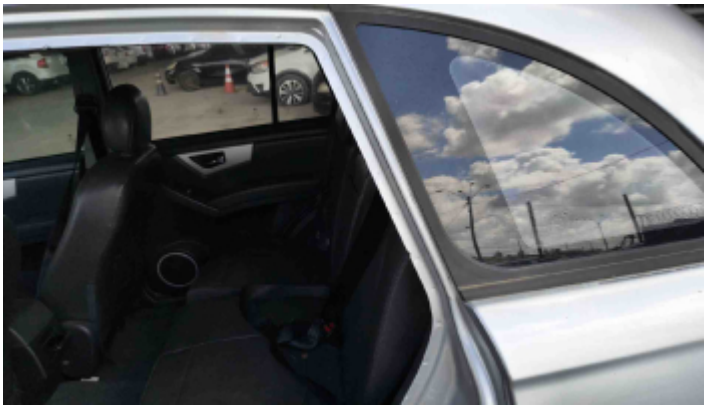

Foto Estrutura Coluna Traseira Esquerda



Foto Estrutura Torre do Amortecedor Direito



Foto Estrutura Torre do Amortecedor Esquerdo



Foto Avaria Banco Dianteiro Esquerdo



Foto Avaria Capô



Foto Avaria Lanterna Esquerda

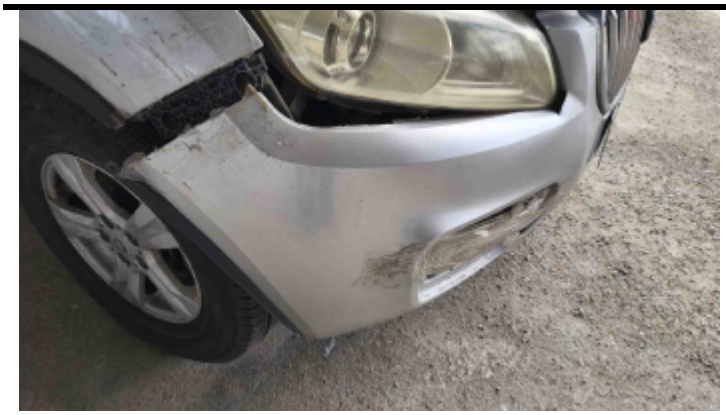

Foto Avaria Pára-Choque Dianteiro

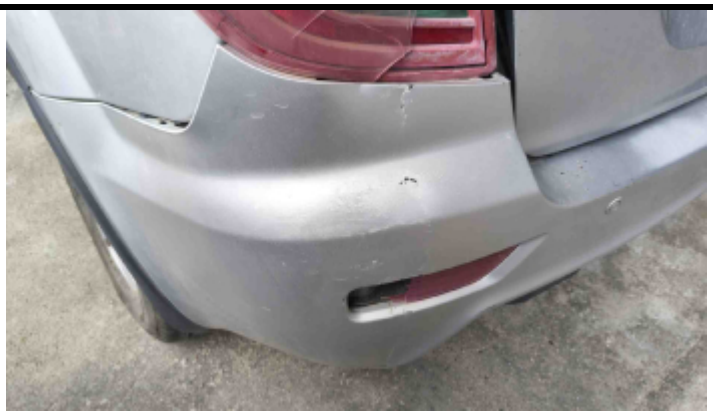

Foto Avaria Pára-Choque Traseiro



Foto Avaria Porta Direita Traseira



Foto Avaria Tampa do Porta Malas



Foto Avaria Teto

Informações importantes

As informações desse laudo são válidas apenas para o momento exato de sua realização.

A empresa não se responsabiliza por alterações realizadas no veículo posteriormente à sua emissão.

Este laudo não substitui a Perícia criminalística oficial. Trata-se de Laudo Técnico de Vistoria Cautelar onde são utilizadas técnicas para verificação e análise de agregados (gravação das numerações de chassi e de motor, etiquetas identificadoras (ETA), gravação da numeração do chassi nos vidros e integridade do conjunto estrutural), avarias aparentes e acessórios.

A quilometragem informada no laudo é obtida através da coleta do número constante no hodômetro do painel do veículo no momento da vistoria, não havendo qualquer responsabilidade por parte da empresa por eventual adulteração deste equipamento que tenha alterado o km original do veículo.

Não verificamos funcionamento de itens de mecânica, elétrica, transmissão, suspensão, freios, Air-Bag, Controle de tração e estabilidade. A avaliação destes itens é realizada apenas visualmente isentando a empresa de qualquer responsabilidade em caso de falta, adulteração ou fraude em qualquer componente desses sistemas, exceto quando contratados e informado no campo específico do Laudo.

A empresa não se responsabiliza por danos e ou avarias ocultas não observáveis a vista desarmada e passiveis de verificação apenas após desmontagem de componentes ou uso de ferramentas e ou equipamentos técnicos (como rampas e elevadores).

A Empresa utiliza pesquisas de dados das bases estadual e ou nacional fornecidas por empresas terceirizadas, bem como pesquisas de existência de Comunicação de Sinistro ou Registro de Leilão Público. Não é de sua responsabilidade a veracidade ou atualidade de tais informações não oficiais ou subjetivas. Nosso compromisso é repassá-las fielmente da forma que são apresentadas pelos fornecedores no momento da emissão , não se responsabilizando por informações surgidas ou inseridas após a data constante de emissão do Laudo.

Analista Técnico: VINÍCIUS DE SOUZA CAMPOS