

Cliente: **Banco Pan S/A**

CPF / CNPJ: **59285411000113**

RESULTADO

Dt. Pedido: **23/09/2025**

Dt. Vistoria: **24/09/2025**

Dt. Baixa: **25/09/2025**

Local:

Nº Contrato:

Proprietário: **ENTRADA**

Cidade: **FORTALEZA**

UF: **CE**



I - Dados do Veículo

STATUS AVARIAS: **P**

Placa: Marca: **HONDA** Modelo: **CG 160 (START (CBS))** Cód. Molicar: **01909808-0**
Chassi: Motor Cor: **Prata** Portas: Ano/Modelo: **2024 / 2024**
Chassi BIN: Motor BIN: Cor BIN: **PRATA**
Câmbio: **MANUAL** Combustível: **Gasolina** Renavam: KM: **15701** Cód. Fipe: **811139-1**

II - Observações BIN

Histórico de Leilão

Histórico de Sinistro

Situacao: **EM CIRCULACAO.**
Observacao: **VEICULO NAO INDICA OCORRENCIA DE ROUBO/FURTO.**
Restricao 1: **ALIENACAO FIDUCIARIA.**

Não Possui

Não Possui

III - Acessórios

Manual do Fabricante

Chave Reserva

BÁSICO Não Possui Não Possui

IV - Exame de Agregados

A) Chapa suporte da numeração do chassi:

1.1.1 - Preservada, não apresentando anormalidade.

B) Numeração identificadora do Chassi:

1.2.1 - Dentro dos padrões habituais do fabricante, não apresentando anormalidade.

C) Base da gravação da numeração do motor:

4.1.1 - Preservada, não apresentando anormalidade.

D) Numeração identificadora do motor:

4.2.1 - Dentro dos padrões habituais do fabricante, não apresentando anormalidade.

E) Número do Câmbio

ORIGINAL

F) Placa

Original

VI - Avarias

Itens	Estado	Operação	Descrição/Localização
CARENAGEM		Reparo	FRONTAL
Farol		Reparo	LENTE
Tanque		Reparo/Pintu	

Checklist Avarias

Motor

Câmbio

Não Testado

Não Testado

VII - Conservação

BOM

VIII - Comentários

IX - Fotos



Foto da placa traseira



Foto 45° do lado esquerdo (traseira)

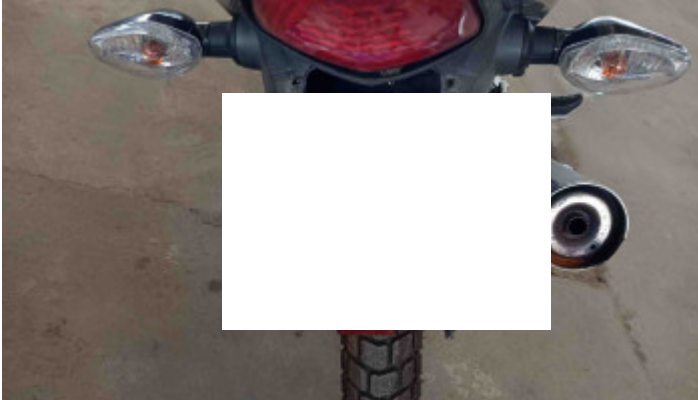

Foto da gravação do chas



Foto do número do moto

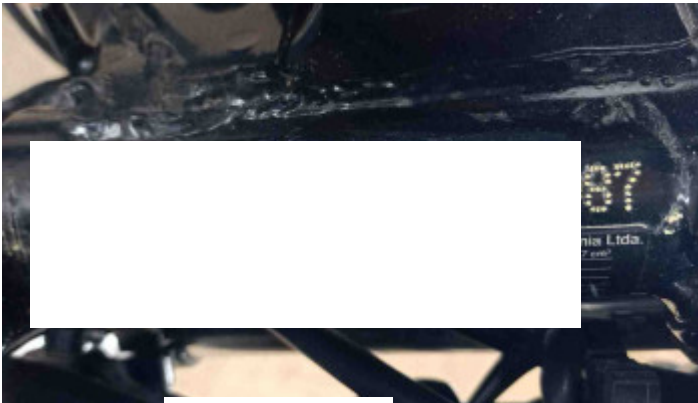

Foto 45° do lado direito (frente)

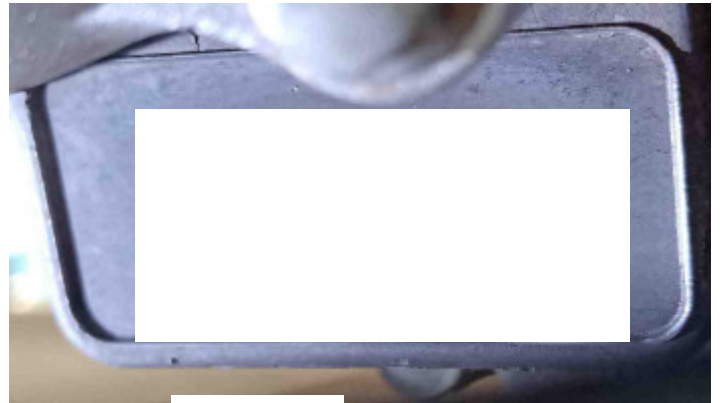

Foto do lacre da placa



Foto do odômetro

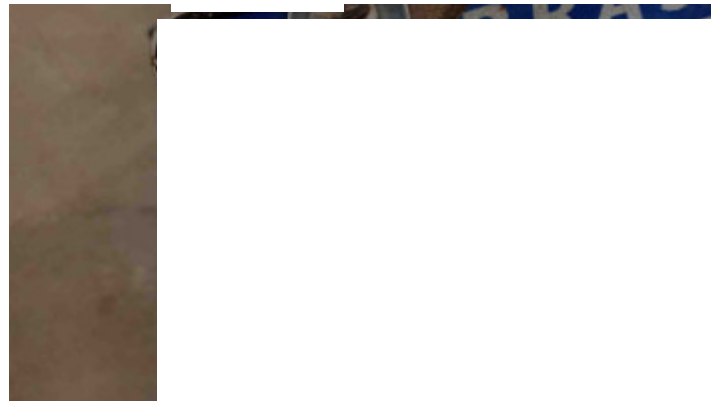

Foto do painel



Foto do compartimento do motor



Foto Estrutura Mesa



Foto Estrutura Suspensão traseira



Foto Avaria Carenagem Frontal



Foto Avaria Farol



Foto Avaria Tanque



Chaves

SINISTRO/ACIDENTE ESPECIAL MEGA LAUDO

ACIDENTE

INDICIO DE SINISTRO ESPECIAL

AS BASES DE DADOS DIFERENCIADAS DE EMPRESAS PARCEIRAS |
DAS.

PESQUISA SINISTRO

SINISTRO ESPECIAL	PEREÇER TÉCNICO	LEILÃO	HISTÓRICO DE ROUBO E FURTO	BASE HISTÓRICA SINISTRO / ACIDENTE	REMARKETING	SEGURADORA / FINANCEIRA

RESUMO DAS PRINCIPAIS BASES ABAIXO

ATENTE SE PARA RESTRIÇÕES ESTADUAL ATENTE SE PARA RESTRIÇÕES NACIONAL

PESQUISA LEILÃO

LEILÃO ESPECIAL MEGA LAUDO

ID NESTA BASE.

LEILÃO BASE 1

ID NESTA BASE.

LEILÃO BASE 2

ID NESTA BASE.

PESQUISA LEILÃO

Informações importantes

As informações desse laudo são válidas apenas para o momento exato de sua realização. A empresa não se responsabiliza por alterações realizadas no veículo posteriormente à sua emissão.

Este laudo não substitui a Perícia criminalística oficial. Trata-se de Laudo de Vistoria Cautelar onde são utilizadas técnicas periciais para verificação e análise de agregados (gravação das numerações de chassi e de motor, etiquetas identificadoras (ETA), gravação da numeração do chassi nos vidros e integridade do conjunto estrutural), avarias aparentes e existência de acessórios.

A quilometragem informada no laudo é obtida através da coleta do número constante no hodômetro do painel do veículo no momento da vistoria, não havendo qualquer responsabilidade por parte da empresa por eventual adulteração deste equipamento que tenha alterado o km original do veículo.

Não verificamos funcionamento de itens de mecânica, elétrica, transmissão, suspensão, freios, Air-Bag, Controle de tração e estabilidade. A avaliação destes itens é realizada apenas visualmente isentando a empresa de qualquer responsabilidade em caso de falta, adulteração ou fraude em qualquer componente desses sistemas.

A empresa não se responsabiliza por danos e ou avarias ocultas não observáveis a vista desarmada e passíveis de verificação apenas após desmontagem de componentes ou uso de ferramentas e ou equipamentos técnicos.

Essa vistoria não verifica vestígios de alagamento.

A Empresa utiliza pesquisas de dados das bases estadual e ou nacional fornecidas por empresas terceirizadas. Não é de sua responsabilidade a veracidade ou atualidade de tais informações. Nesse compromisso é renasá-las fielmente da forma que são apresentadas pelos fornecedores.



Analista Técnico: Eduardo Freitas R Aguilar