

## Entrega Amigável

Pendente Abertura do Link » Triagem » Em Regulação » **Regulado** » Processo Finalizado

## Entrega Amigável

Processo :	125502928	Priorizar :	NÃO
TOKEN :	AF29C0E05A3D51DACAEF635B00ECDE2E	URL TOKEN :	<a href="https://pnt.vc/36-4H22KU">https://pnt.vc/36-4H22KU</a>
Data de Cadastro :	17/11/2025 16:13	ID :	7381654
Analista(Atendimento) :		Analista(Triagem) :	
Avaliação :	★★★★★★★★		

## Dados do Segurado

Segurado:	Rosana Lopes de Nogueira				
CPF / CNPJ:	568.644.180-49	RG / IE:		Nascimento:	
CNH:		Categoria CNH:		Validade CNH:	
CEP:		Endereço:			
Cidade:		Estado:	RS	Email:	
Telefones					
Residencial:		Celular:	55991320344	Comercial:	
Outros :					

## Dados do Veículo

Placa:	QPA0D91	Chassi:	93Y5SRF84KJ526427	RENAVAN:	
Fabricante:		Ano Fabricação:		Ano Modelo:	2018
Modelo:	SANDERO 4P COMPLETO EXPRESSIONTECNHO PACK 10 12V SCE FLEX			Cor:	
Valor MOLICAR (cor, KM, Região)	42.200,00	Valor de multas e débitos	1.013,53	Valor de orçamento avaria/danos com mão de obra	6.789,90
Higienização e inspeções (Elétrica e Mecânica)	1.600,00	Depreciação (avarias, inspeções e higienização, multas e débitos)	32.796,57	Depreciação (avarias, inspeções e higienização, multas e débitos) + 20% (Leilão)	26.237,26
% Molicar Estimado de Venda	62.17%	% Depreciação (total)/Molicar	37.83%	Score Depreciação	P - Pequena
CRLV em nome de:	RUDIMAR DOS SANTOS	Veículo e Modelo		Placa do Veículo	
Chassi do Veículo		Quilometragem	264005	Base Estadual com Leilão	
Valor Molicar		Orçamento Cilia			

## Geolocalização

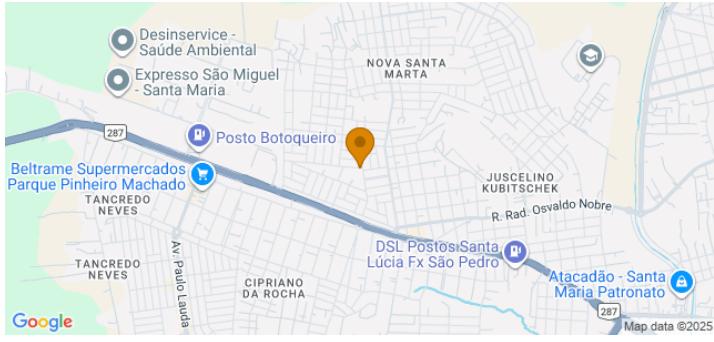

## Fotos e Arquivos

Tire fotos das avarias



Tire fotos das avarias



Tire fotos das avarias



Foto da Dianteira



Lateral do Motorista

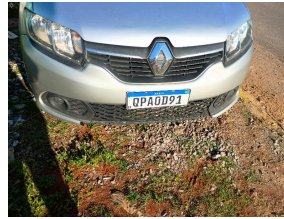
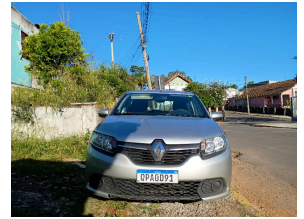

Lateral motorista portas abertas



Foto da Traseira



Lateral do Passageiro



Lateral do Passageiro



Lateral passageiro portas abertas



Número de Chassi

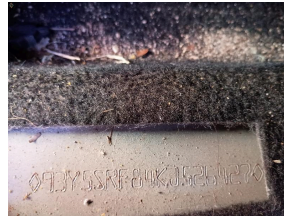

Motor



Painel com Veículo Ligado





## Restrição do Risco

Parecer:

**Aprovado**

Data Início:	17/11/2025 17:47	Data Conclusão:	17/11/2025 17:58	Perito:	Guilherme Alves Nonato
--------------	---------------------	-----------------	---------------------	---------	------------------------

### Documentação do Veículo

CRLV do ano exercício anterior a 2 anos (informar o ano exercício do CRLV apresentado)? Não

Irregularidade No Emplacamento - Inconsistencias Diversas

Irregularidade No Documento - Inconsistencias Diversas

Veículos Zero (0) Km Sem Apresentação De Crlv

Veículos Zero (0) Sem emplacamento

Kit Gás Instalado Não Constante No Crlv

Kit Gás Instalado Retirado Sem Regularização Do Crlv

Ausência de CRLV original durante a vistoria?

### Identificação Física do Veículo

Veículos com chassi obstruído, incompleto ou desalinhado?

Veículos com chassi remarcado (mesmo regularizado pelo Detran)? Não

Veículos com chassi com ferrugem avançada ou ilegível?

Ausência De Etiqueta Eta (Selo Destrutível)

Etiquetas Ilegíveis

Cor predominante diferente da indicada no CRLV?

2 ou mais vidros sem gravações?

Uma Ou Mais Placa(S) ausente

Uma Ou Mais Placa(S) Ilegível(S)

Lacre De Placa Violado

Lacre De Placa Soldado

Lacre De Placa Rompido

### Condições de Conservação do Veículo

Veículos Com Avarias Que Interfiram Na Sua Segurança

Veículo com Estrutura Comprometida

Veículos Sem Condições De Circulação - Desmontado

Hodômetro avariado?

Tacógrafo Avariado

Tacógrafo Inexistente

## Restrição do Risco

Motor com vazamento de óleo?

Veículos com vestígios de alagamento?

Pneus que tenham atingido o fim da vida útil?

Ausencia de bateria

Bateria Descarregada

0

Anomalias No Painel De Bordo - Air Bag

0

Anomalias No Painel De Bordo - ABS

0

Anomalias No Painel De Bordo - Injeção Eletrônica

0

### Casos Especiais

Veículos Com Transformações De Motor

Veículos turbinados (exceto original de fábrica)?

Veículos com potência alterada?

Veículos com rodas fora da norma do Detran?

Veículos Rebaixados

Veículos com Suspensão Levantada

Veículos com Molas Esportivas

Veículos blindados?

Veículos sem equipamentos obrigatórios de segurança?

### Origem do Veículo

Leilão de seguradora/financeira com avarias de pequena monta

Leilão de seguradora/financeira com avarias de média monta

Não

Leilão de seguradora/financeira com avarias de grande monta / sucata

Veículos com queixa de roubo ou furto ou mesmo recuperados?

Veículos com restrição judicial?

Não

Veículos com restrição administrativa?

Não

Veículo com restrição tributária?

Não

### Observações

## RESUMO

## VEÍCULO



MARCA / MODELO:  
RENAULT / SANDERO EXPR 10  
EMPLACAMENTO:  
SANTA MARIA - RS

FABRICAÇÃO / MODELO:  
2018 / 2019  
COR:  
PRATA

## DADOS DA CONSULTA

ENTRADA:  
QPA0D91  
DATA DA REALIZAÇÃO DA CONSULTA:  
17/11/2025 17:49  
USUÁRIO:  
DIEGO GONÇALVES ZAGO  
SOLICITADO POR:  
PLANETUN TECNOLOGIA  
CÓDIGO DA CONSULTA:  
3913590  
TOKEN DA CONSULTA:  
d95deb52-d6b5-47bc-b57c-262d8ebb263d



## ITENS APROVADOS

DADOS ESTADUAIS: DÉBITOS      NADA CONSTA      BASE DE LEILÃO 2      NADA CONSTA



## ITENS ALERTAS

COMUNICAÇÃO DE VENDA ESTADUAL      REGISTRO ENCONTRADO      DADOS ESTADUAIS: MULTAS      REGISTRO DE MULTAS ENCONTRADO



## ITENS DE RESTRIÇÃO

DADOS ESTADUAIS: RESTRIÇÕES      REGISTROS ENCONTRADOS: 3

DADOS ESTADUAIS			
SITUAÇÃO DO VEÍCULO	EM CIRCULACAO	SITUAÇÃO DO CHASSI	NORMAL
VEÍCULO ROUBADO	NÃO		
<b>DADOS CADASTRAIS</b>			
PLACA	QPA0D91	CHASSI	93Y5SRF84KJ526427
NÚMERO DE MOTOR ORIGINAL	B4DC401Q100550	NÚMERO DE MOTOR ATUAL	B4DC401Q100550
NÚMERO DA CAIXA DE CÂMBIO	NÃO INFORMADO	POTÊNCIA	82
CILINDRADAS	999	RENAVAM	01163477610
TIPO DE DOCUMENTO DO COMPRADOR	CPF	DATA DE EMISSÃO DO CRV/CRLV	NÃO INFORMADO
DATA DE LICENCIAMENTO	NÃO INFORMADO	DATA DA ÚLTIMA ATUALIZAÇÃO	30/04/2024
MUNICÍPIO/UF	SANTA MARIA / RS	CPF/CNPJ Faturado:	00913443000173
<b>DESCRIÇÃO DO VEÍCULO</b>			
MARCA/MODELO	RENAULT / SANDERO EXPR 10	COR	PRATA
ANO DE FABRICAÇÃO	2018	ESPÉCIE	PASSAGEIRO
ANO DO MODELO	2019	NÚMERO DE PASSAGEIROS	5
COMBUSTÍVEL	ALCO/GASOL	CATEGORIA	PARTICULAR
SEGMENTO	NÃO INFORMADO	SUBSEGMENTO	AU - HATCH PEQUENO
<b>PROPRIETÁRIOS</b>			
PROPRIETÁRIO ANTERIOR	NÃO INFORMADO	PROPRIETÁRIO ATUAL	RUDIMAR DOS SANTOS
CPF/CNPJ COMPRADOR	41818415020		
<b>FICHA TÉCNICA</b>			
TIPO DE MONTAGEM	COMPLETA	TIPO DE VEÍCULO	AUTOMOVEL
PESO BRUTO TOTAL	147	CAPACIDADE DE CARGA	NÃO INFORMADO
CAPACIDADE MÁXIMA DE TRAÇÃO	227	TIPO DE CARROCERIA	NAO APLICAVEL
NÚMERO DA CARROCERIA	NÃO INFORMADO	CARROCERIA	NAO APLICAVEL
QUANTIDADE DE EIXOS	2	TERCEIRO EIXO	NÃO INFORMADO
EIXO TRASEIRO DIFERENCIAL	NÃO INFORMADO	PROTOCOLO DETRAN	NÃO INFORMADO
<b>COMUNICAÇÃO DE VENDA</b>			
DATA DE VENDA	NÃO INFORMADO	DATA DE INCLUSÃO DE VENDA	NÃO INFORMADO
ANO EXERCÍCIO DO LICENCIAMENTO	NÃO INFORMADO	INDICADOR COMUNICAÇÃO DE VENDA	CONSTA COMUNICACAO DE VENDAS
<b>RESTRIÇÕES</b>			
ADMINISTRATIVA	NADA CONSTA	ALIENAÇÃO	ALIENAÇÃO
ARRENDAMENTO	NADA CONSTA	JUDICIAL	NADA CONSTA
RESERVA DE DOMÍNIO	NADA CONSTA	ROUBO E FURTO ATIVO	NADA CONSTA
SINISTRO RECUPERADO	NADA CONSTA	TRIBUTÁRIO	NADA CONSTA
OBSERVAÇÕES	INTENCAO VENDA;RENAINF		
<b>DÉBITOS</b>			
CETESB	R\$ 0,00	DER	R\$ 0,00
DERSA	R\$ 0,00	DETRAN	R\$ 0,00
IPVA	R\$ 0,00	MUNICIPAIS	R\$ 0,00
PRF	R\$ 0,00	RENAINF	R\$ 0,00
LICENCIAMENTO	R\$ 0,00	MULTAS	R\$ 1.013,53
DPVAT	R\$ 0,00		



### LEILÃO COMPLEMENTAR

NADA CONSTA

## Observações

---

- Sempre verifique o site do detran do estado em que o veículo foi emplacado pois podem ocorrer divergências entre as bases consultadas.
- Esta consulta não contém dados do RNS.
- Verifique o documento do veículo para outras restrições, observações ou CSV.
- Uso exclusivo da empresa associada para auxílio na aprovação de crédito.
- A divulgação de tais informações a terceiros sujeitará o infrator as sanções penais.



Estado: Rio Grande do Sul

Código MOLICAR: 04003082-9

RENAULT SANDERO EXPRESSION 1.0 12V SCe 4p Eta./Gas.

Ano Fabricação: 2018

Ano Modelo: 2019

Passageiros: 5

Peso em ordem de marcha(kg): 1011

Potência Máxima: 79 CV

## Valor de Mercado do veículo buscado na data 17/11/2025

# R\$ 42.200,00

### Cor do Veículo

Prata ▼

### Quilometragem

250001 a 300000 KM ▼

### Equipamentos

- Air bag     Direção Assistida     Kit Multimidia     Vidros/Travas Elétricos  
 Ar Condicionado     Freios ABS

A cotação do veículo acima é baseada em pesquisas de mercado, tendo como principais fontes lojistas independentes, revendedores e classificados. A Molicar sempre seleciona fontes consideradas confiáveis, mas não se responsabiliza pelo estado de conservação do veículo, sua procedência e quilometragem. Quando um veículo não é encontrado a venda, a Molicar procura obter junto a suas fontes modelo alternativo, cujas características técnicas sirvam de referência de preço para o veículo pesquisado. Quanto mais precisa for a especificação do veículo e seus acessórios, mais correta será a sua avaliação. A Molicar é independente, não representa nenhum segmento de comercialização, financiamento ou seguro de veículos.

#### Sobre as Cores

- 1) Embora as pinturas automotivas ofereçam variado leque de nomes e tonalidades, as cores são sempre identificadas pela TABELA do SISTEMA RENAVAL. 2) Mesmo que determinada tonalidade ofereça aspecto diferente ao da sua base primária, sua avaliação sempre permanecerá de acordo com sua cor básica. Ex.: Um carro "AZUL ESCURO", mesmo parecendo ser PRETO, permanecerá sendo avaliado como um carro de cor AZUL. 3) Para a maioria dos fabricantes, os tipos de pinturas chamadas de "METALIZADA" ou "PEROLIZADA", são sempre oferecidas com acréscimo de valor, porém, raramente esta diferença é compensada no mercado de usados, que leva sempre em conta a COR do veículo, como sendo um dos fatores de maior relevância, se comparado ao tipo de pintura, seja ela "METALIZADA" ou "PEROLIZADA". 4) Tendo em vista a necessidade da análise de outros demais fatores importantes, ressaltamos que as variações influenciadas pela cor da pintura, servem apenas como uma opinião de parâmetro na correta avaliação de cada veículo.





<b>Placa</b> QPA-OD91	<b>Cor</b>	<b>Chassi</b>	<b>Quilometragem</b> 0.0	<b>Combustível</b> 0/8
<b>Oficina</b> Planetun Tecnologia da Informacao LTDA	<b>Sinistro</b>	<b>Responsável</b> Josias Da Silva Pereira	<b>Validade do Orçamento</b> -	
<b>CNPJ da Oficina</b> 27.118.707/0001-53	<b>Orçamento</b> 25029.1 - 17/11/25 - 17:54:02			
<b>Cliente</b>	<b>CPF/CNPJ do Cliente</b>	<b>Telefone</b>	<b>E-mail</b>	
<b>Endereço</b> Planetun Tecnologia da Informacao LTDA (Linhas Gerais) - 27.118.707/0001-53 (11) 988774827 - regulacaodigital@planetun.com.br Avenida Moema Conj 53 94, Planalto Paulista - São Paulo - São Paulo CEP: 04077-020		<b>Mão de obra</b> R\$ 100,00/h	<b>Reparação</b> R\$ 100,00/h	<b>Pintura ()</b> R\$ 100,00/h
		<b>Desconto</b> 0,00%	<b>Valor Segurado</b> -	<b>Valor Fipe (0252441)</b> R\$ 40.579,00

TROCA  R&I REMOÇÃO & INSTALAÇÃO  REPARAÇÃO  PINTURA  ABAIXO DO PADRÃO  ACIMA DO PADRÃO  INCLUSÃO MANUAL  SERVIÇO MANUAL  CÓDIGO DIFERENTE  
 SERVIÇO  PEÇA DA CONTA  IMPACTO  SEM COBERTURA  SOB ANÁLISE

ÁREA DE IMPACTO 1							
ITENS DO TIPO IMPACTO - ÁREA DE IMPACTO 1							
OPERAÇÕES	QTD	CÓDIGO	TÍTULO	FORNECIMENTO	PREÇO	DESCONTO	PREÇO LÍQUIDO
<input type="checkbox"/> T -	1	403151796R	CALOTA DA RODA (15" MODELO MAGICO)	Oficina	R\$ 47,40	-	R\$ 47,40
<input type="checkbox"/> T -	1	963744450R	COBERTURA DO RETROVISOR DIR (PRIMER)	Oficina	R\$ 102,20	-	R\$ 102,20
<input type="checkbox"/> T -	1	963731698R	COBERTURA DO RETROVISOR ESQ (PRIMER)	Oficina	R\$ 102,20	-	R\$ 102,20
<input type="checkbox"/> T 0,50	1	963018401R	ESPELHO RETROVISOR DIR (AJUSTE MANUAL, SEM CAPA, FORNECIDO COM VIDRO)	Oficina	R\$ 238,60	-	R\$ 238,60
<input type="checkbox"/> T 1,00 <input type="checkbox"/> P 4,00	1	620229255R	PARACHOQUE DIANTEIRO	Oficina	R\$ 1.349,50	-	R\$ 1.349,50
<input type="checkbox"/> R 2,00 <input type="checkbox"/> P 4,00	1		LATERAL EXTERNA PARCIAL DIR (CONSULTAR VIN)	Oficina	-	-	-
<input type="checkbox"/> R 2,00 <input type="checkbox"/> P 4,00	1		PARACHOQUE TRASEIRO (COM SENSOR DE ESTACIONAMENTO)	Oficina	-	-	-
<input type="checkbox"/> R 1,00 <input type="checkbox"/> P 4,00	1		PARALAMA DIANT ESQ	Oficina	-	-	-
<input type="checkbox"/> R 2,00 <input type="checkbox"/> P 6,00	1		PORTA DIANTEIRA DIR (COM FURO PARA CILINDRO)	Oficina	-	-	-
<input type="checkbox"/> R 2,00 <input type="checkbox"/> P 6,00	1		PORTA TRASEIRA DIR	Oficina	-	-	-
<input type="checkbox"/> R 2,00 <input type="checkbox"/> P 4,00	1		TAMPA TRASEIRA	Oficina	-	-	-
	1		<input type="checkbox"/> POLIMENTO COMPLETO	Oficina	R\$ 500,00	-	R\$ 500,00

Troca / R&I **R\$ 150,00**  1,50

Pintura **R\$ 3.200,00**  32,00

Reparação **R\$ 1.100,00**  11,00

Serviços **R\$ 500,00**

Forn. Oficina **R\$ 1.839,90**

Forn. Cliente -

Total **R\$ 6.789,90**

RESUMO GERAL							
TIPO	TROCA / R&I	PINTURA	REPARAÇÃO	SERVIÇOS	FORN. OFICINA	FORN. CLIENTE	TOTAL
Totais em Sem Cobertura	-	-	-	-	-	-	-
Totais em Sob Análise	-	-	-	-	-	-	-

MÃO DE OBRA EM TROCA / R&I (IMPACTO)

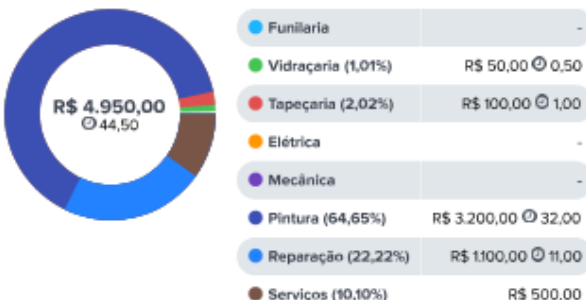

PEÇAS (IMPACTO)

Bruto de Peças (Oficina)	R\$ 1.839,90
Descontos (Oficina)	- R\$ 0,00
Líquido de Peças (Oficina)	R\$ 1.839,90
Bruto de Peças (Cliente)	-
Descontos (Cliente)	- R\$ 0,00
Líquido de Peças (Cliente)	R\$ 0,00

TOTAL DO ORÇAMENTO

Peças pela Oficina	R\$ 1.839,90
Líquido de Mão de Obra	+ R\$ 4.950,00
<b>Total Geral</b>	<b>R\$ 6.789,90</b>



**R\$ 6.789,90**  
Total Geral

**R\$ 6.789,90**  
Liquido Geral



