

CLIENTE

Cliente
CARBUY AUTOMOTIVE BUSINESS LTDA

CNPJ
35.626.178/0001-27







DADOS DO VEÍCULO

| | | | | |
|-----------------|-----------------|-------------|-------------------------------|---------------|
| PLACA | CHASSI | CHASSI BIN | MARCA/MODELO | |
| | | | MITSUBISHI L200 TRITON | |
| | | | SPT GL | |
| ANO FABRICAÇÃO | ANO MODELO | MOTOR BIN | MOTOR OBSERVADO | COR |
| 2018 | 2019 | | | BRANCA |
| COMBUSTÍVEL | | | KILOMETRAGEM | RENAVAM |
| DIESEL | | | INACESSÍVEL | |
| CIDADE VISTORIA | ESTADO VISTORIA | UF VISTORIA | PATIO VISTORIA | |
| GOIÂNIA | GO | GO | | |

Observações:

HODOMETRO INACESSÍVEL
NÚMERO DO MOTOR REMARCADO
CAIXA DE ESTEPE - PAINEL TRASEIRO LEVES DANOS/REPAROS
CAIXAS DE AR - SOLEIRA DIREITA LEVES DANOS/REPAROS
CAIXAS DE RODA DIANTEIRA ESQUERDA LEVES DANOS/REPAROS
LONGARINA TRASEIRA DIREITA LEVES DANOS/REPAROS
LONGARINA TRASEIRA ESQUERDA LEVES DANOS/REPAROS

ESTADO AGREGADOS

| | | |
|--|---|-----------|
| CONDIÇÃO DA PLACA |  | |
| CONDIÇÃO NUMERAÇÃO DO MOTOR |  | REMARCADO |
| CONDIÇÃO NUMERAÇÃO DO CHASSI |  | |
| CONDIÇÃO DA GRAVAÇÃO DOS VIDROS |  | |
| CONDIÇÃO ETIQUETA ETA COLUNA B DIREITA |  | |
| CONDIÇÃO ETIQUETAS DE NUMERAÇÃO |  | |









LONGARINAS

| | | |
|--------------------------------|---|---------------------|
| LONGARINA DIANTEIRA MOTORISTA |  | |
| LONGARINA DIANTEIRA PASSAGEIRO |  | |
| LONGARINA TRASEIRA MOTORISTA |  | LEVES DANOS/REPAROS |
| LONGARINA TRASEIRA PASSAGEIRO |  | LEVES DANOS/REPAROS |

COLUNAS

| | | |
|-----------------------|---|--|
| COLUNA A-B MOTORISTA |  | |
| COLUNA B-C MOTORISTA |  | |
| COLUNA A-B PASSAGEIRO |  | |
| COLUNA B-C PASSAGEIRO |  | |

DEMAIS ITENS ESTRUTURAIS

| | | |
|-----------------------------------|---|---------------------|
| CAIXA DE RODA DIANTEIRA DIREITA |  | |
| CAIXA DE RODA DIANTEIRA ESQUERDA |  | LEVES DANOS/REPAROS |
| CAIXA DE RODA TRASEIRA DIREITA |  | |
| CAIXA DE RODA TRASEIRA ESQUERDA |  | |
| CAIXA DE ESTEPE - PAINEL TRASEIRO |  | LEVES DANOS/REPAROS |
| PAINEL DIANTEIRO SUPERIOR |  | |
| CAIXA DE AR / SOLEIRA ESQUERDA |  | |
| CAIXA DE AR / SOLEIRA DIREITA |  | LEVES DANOS/REPAROS |

RESUMO PESQUISA DE SEGURANÇA

| | | |
|----------------------------------|--|--|
| SINISTRO ESPECIAL |  | |
| PARECER TECNICO |  | |
| LEILÃO |  | |
| HISTORICO DE ROUBO E FURTO |  | |
| BASE HISTORICA SINISTRO/ACIDENTE |  | |
| SEGURANÇA / FINANCEIRA |  | |

FOTOS

45 TRASEIRA

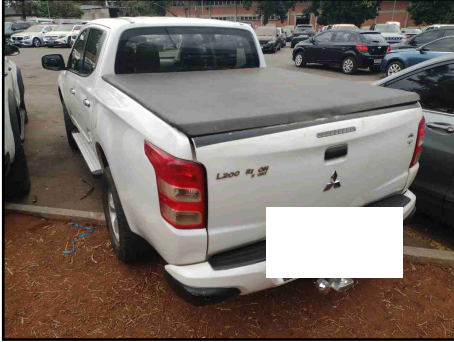

45 DIANTEIRA



PLACA TRASEIRA



NÚMERO DO CHASSI

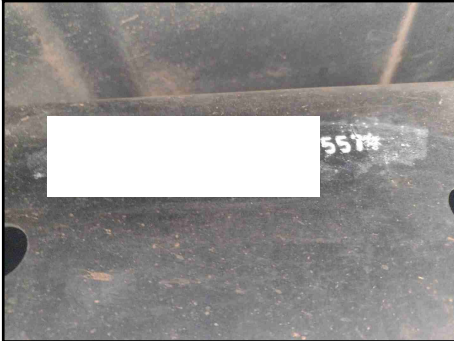

NÚMERO DO MOTOR



PANORAMICA COMPARTIMENTO MOTOR



PANORAMICA PAINEL INTERNO



HODOMETRO



LONGARINA DIANTEIRA ESQUERDA

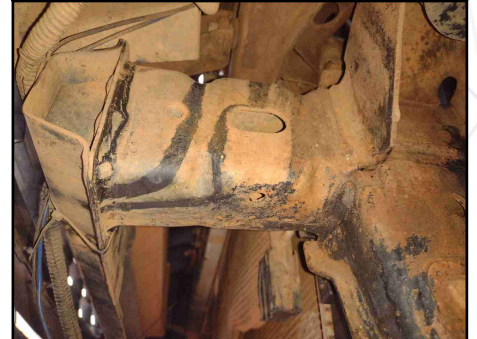

LONGARINA DIANTEIRA DIREITA



LONGARINA TRASEIRA ESQUERDA



LONGARINA TRASEIRA DIREITA



FOTOS

CAIXA DE ESTEPE - PAINEL TRASEIRO



CAIXAS DE RODA TRASEIRA DIREITA

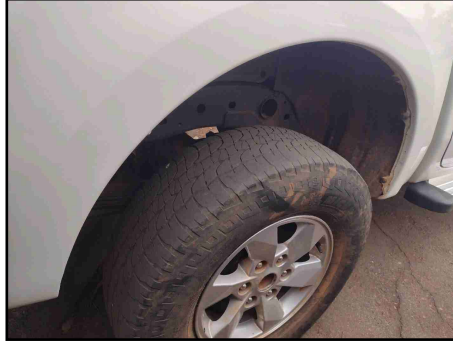

CAIXAS DE RODA TRASEIRA ESQUERDA



FOTO EXTRA 1 - TRASEIRA



FOTO EXTRA 2 - TRASEIRA



CAIXAS DE AR - SOLEIRA DIREITA



COLUNA B-C DIREITA



COLUNA A-B DIREITA



ETIQUETA ETA COLUNA B DIREITA

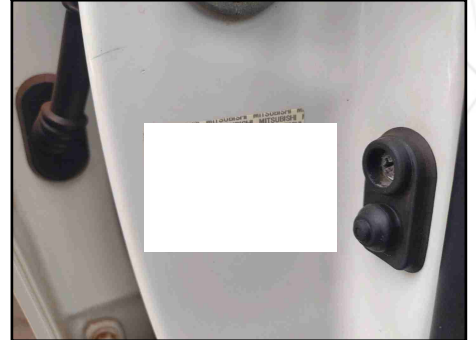

PAINEL DIANTEIRO SUPERIOR

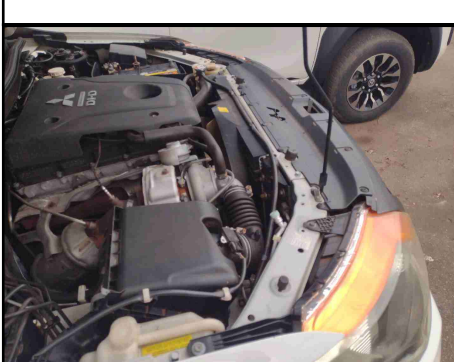

ETIQUETA ETA COMPARTIMENTO MOTOR

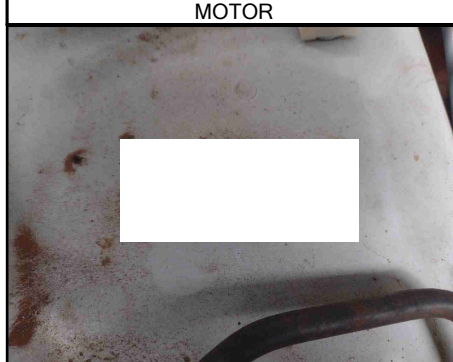

CAIXAS DE RODA DIANTEIRA DIREITA

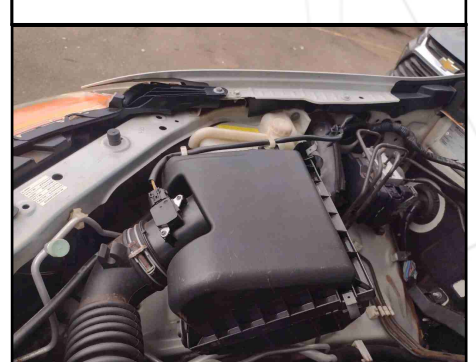

FOTOS

CAIXAS DE RODA DIANTEIRA ESQUERDA

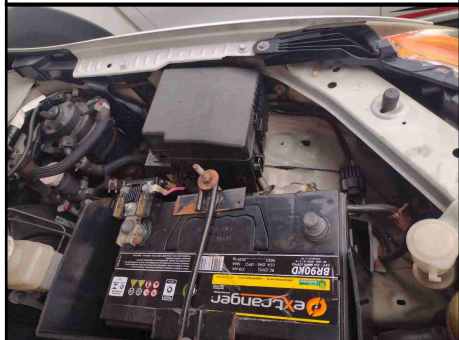

CAIXAS DE AR - SOLEIRA ESQUERDA



COLUNA A-B ESQUERDA

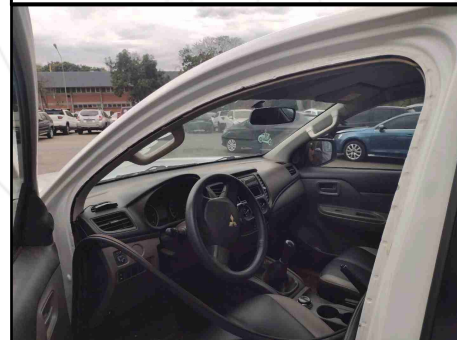

COLUNA B-C ESQUERDA

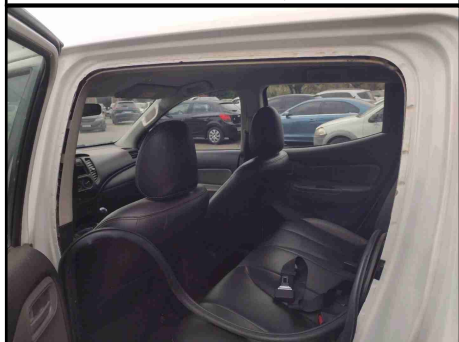

GRAVAÇÃO DO VIDRO

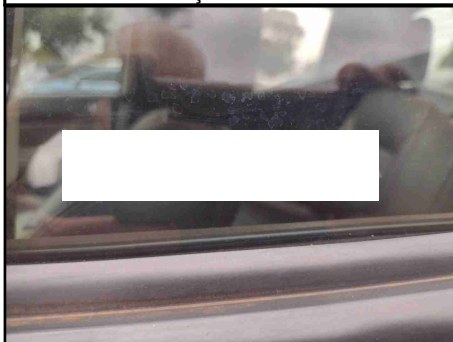

VISTORIADOR (MARLON CANDIDO DE PAULA)