



**BANCO ITAÚ**  
PLENAVER VISTORIA VEICULAR  
CNPJ: 22.749.502/0001-52  
(11) 5031-4102

Data:22/10/2025

<b>Placa</b>	<b>Chassi</b>	<b>Chassi BIN</b>	<b>Código Molicar</b>	<b>Código FIPE</b>
<b>Ano Fabricação</b>	<b>Ano Modelo</b>	<b>Motor BIN</b>	<b>Motor Observado</b>	<b>Cor</b>
2018	2019		01712628-9	004424-5
<b>Combustível</b>	<b>Motorização</b>	<b>Tipo de câmbio</b>	<b>Odômetro (KM)</b>	<b>Renavam</b>
ALCO/GASOL	1.0	Manual	inacessível	-----
<b>Marca</b>	<b>Modelo</b>	<b>Versão Veículo</b>	<b>Quantidades de portas</b>	<b>Tipo de Direção</b>
CHEVROLET	ONIX	LT	5	Hidráulica
<b>Histórico de leilão</b>	<b>Status Itaú</b>	<b>Chassi Remarcado?</b>	<b>Motivo Reprova/ Restrição</b>	<b>Situação Chassi</b>
Não Possui	Regular 1		---	Em circulação
<b>Cidade Vistoria</b>	<b>Estado Vistoria</b>	<b>UF Vistoria</b>	<b>Patim Vistoria</b>	
Canoas	RS	RS		

**Observações:**

**HODOMETRO INACESSIVEL**

Estado: Rio Grande do Sul Código MOLICAR: 01712628-9 CHEVROLET ONIX LT 1.0 8V MT6 ECO 4p Eta./Gas. Ano Fabricação: 2018 Ano Modelo: 2019 Passageiros: 5 Peso em ordem de marcha(kg): 1021 Potência Máxima: 80 CV

LATERAL DIANTEIRA PASSAGEIRO



LATERAL DIANTEIRA MOTORISTA



LATERAL TRASEIRA PASSAGEIRO



LATERAL TRASEIRA MOTORISTA

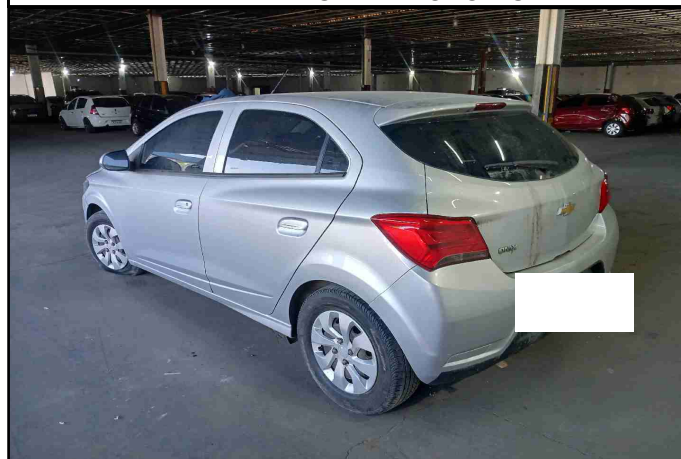

**ESTOFAMENTO DIANTEIRO**

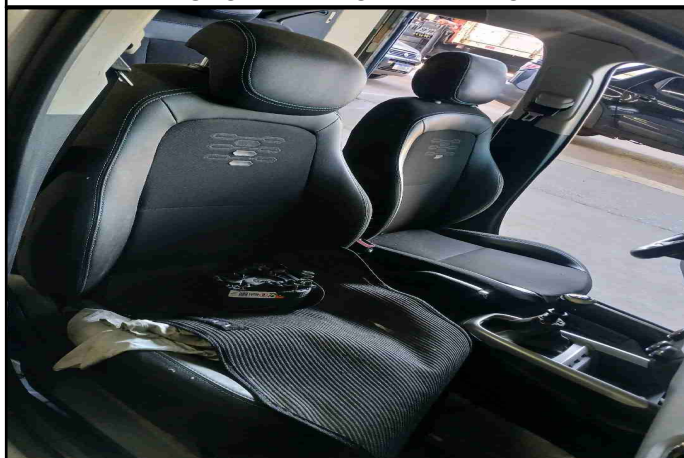

**ESTOFAMENTO TRASEIRO**



**COMPARTIMENTO MOTOR**

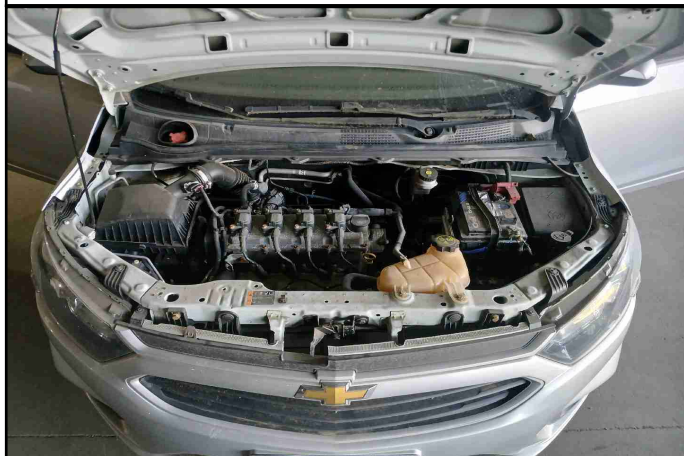

**PAINEL INTERNO**

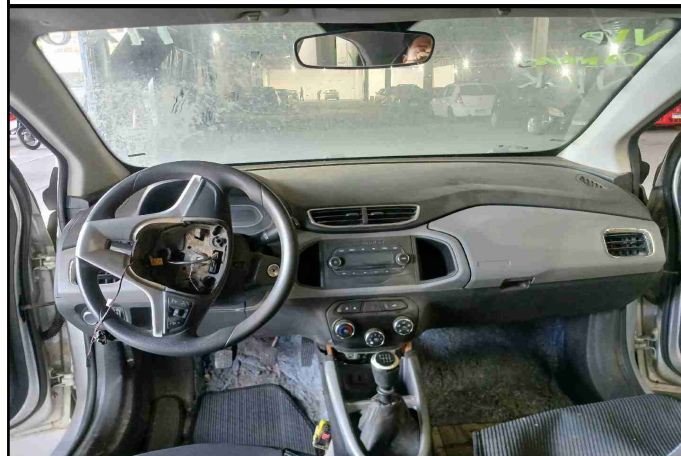

**ESTADO DO VEÍCULO**

**PARTE DIANTEIRA**

<b>CAPÔ</b>	Danificado Reparável
<b>FAROL ALTO DIANTEIRO DIREITO</b>	Não Funciona
<b>FAROL DE NEBLINA DIREITO</b>	Não Possui
<b>FAROL DE NEBLINA ESQUERDO</b>	Não Possui
<b>FAROL ALTO DIANTEIRO ESQUERDO</b>	Não Funciona
<b>GRADE</b>	Sem Danos
<b>GRAVAÇÃO DO PARA-BRISA DIANTEIRO</b>	Preservada
<b>LANTERNA DIANTEIRA DIREITA</b>	Não Funciona
<b>LANTERNA DIANTEIRA ESQUERDA</b>	Não Funciona
<b>LIMPADOR DE PARA-BRISA DIANTEIRO</b>	Possui
<b>PARA-CHOQUE DIANTEIRO</b>	Danificado Reparável
<b>PARA-SOL</b>	Possui
<b>VIDROS ELÉTRICOS DIANTEIROS</b>	Não Funcionando

**PARTE TRASEIRA**

<b>GRAVAÇÃO DO PARABRISA TRASEIRO</b>	Preservada
<b>LANTERNA TRASEIRA DIREITA</b>	Não Funciona
<b>LANTERNA TRASEIRA ESQUERDA</b>	Não Funciona
<b>LIMPADOR DE PARA-BRISA TRASEIRO</b>	Possui
<b>PARA-CHOQUE TRASEIRO</b>	Danificado Reparável
<b>PNEU ESTEPE</b>	Meia-Vida
<b>PORTA MALAS</b>	Danificado Reparável
<b>VIDROS ELÉTRICOS TRASEIRO</b>	Não Possui



**BANCO ITAÚ**  
PLENAVER VISTORIA VEICULAR  
CNPJ: 22.749.502/0001-52  
(11) 5031-4102

Data:22/10/2025

### ESTADO DO VEÍCULO

#### BANCOS E REVESTIMENTO

ESCOSTO DE CABEÇA DIANTEIRO	Bom
ENCOSTO DE CABEÇA TRASEIRO	Bom
ESTOFADO	Bom
TIPO DE ESTOFADO	Pano

#### LATERAL ESQUERDA

GRAVAÇÃO DO VIDRO DIANTEIRO	Preservada
GRAVAÇÃO DO VIDRO TRASEIRO	Preservada
LATERAL TRASEIRA ESQUERDA	Sem Danos
PARALAMA DIANTEIRO ESQUERDO	Danificado Reparável
PORTA DIANTEIRA ESQUERDA	Danificado Reparável
PORTA TRASEIRA ESQUERDA	Danificado Reparável

#### LATERAL DIREITA

GRAVAÇÃO DO VIDRO DIANTEIRO	Preservada
GRAVAÇÃO DO VIDRO TRASEIRO	Preservada
LATERAL TRASEIRA DIREITA	Danificado Reparável
PARALAMA DIANTEIRO DIREITA	Danificado Reparável
PORTA DIANTEIRA DIREITA	Danificado Reparável
PORTA TRASEIRA DIREITA	Danificado Reparável

#### ACIONAMENTO DO MOTOR

VEÍCULO COM CHAVE	Não Possui
TIPO DE CHAVE	Não Possui
VEÍCULO LIGA	Não
CHAVE ORIGINAL	Não
CHAVE RESERVA	Não Possui
CÂMBIO ENGATA	Não

#### ESTRUTURA

ASSOALHO CENTRAL	Sem Danos
ASSOALHO DO PORTA MALAS	Sem Danos
CAIXA DE AR	Sem Danos
COLUNA	Sem Danos
DANO ESTRUTURAL DO TETO	Sem Danos
ESCAPAMENTO	Possui
FUNILARIA	Bom
LONGARINA	Sem Danos
REVESTIMENTO DO TETO	Bom
REVESTIMENTO INTERNO LATERAIS	Bom
TAPETE	Bom
TETO	Sem Danos
VEÍCULO MODIFICADO	Não

#### EQUIPAMENTOS

AIR BAG	Possui
BLINDAGEM	Não Possui
CHAVE DE RODA	Possui
CINTO DE SEGURANÇA	Possui
ESTADO DO AIRBAG	Deflagrado
ESTADO DOS VIDROS BLINDADOS	Não Possui
FREIOS ABS	Possui
TIPO DE BLINDAGEM	Não Possui
TRAVA ELÉTRICA	Não Funcionando
TRIANGULO	Possui
VIDROS ELÉTRICOS	Dianteiro Elétrico
AR CONDICIONADO	Não Funciona
MANUAL DE INSTRUÇÃO	Não Possui
MACACO	Possui

#### LATERAL DIREITA

PNEU DIANTEIRO DIREITO	Necessário a Troca
PNEU DIANTEIRO ESQUERDO	Necessário a Troca
PNEU TRASEIRO DIREITO	Necessário a Troca
PNEU TRASEIRO ESQUERO	Meia-Vida
POSSUI CALOTAS	Possui
RODA ESTEPE	Sem Danos
TIPO DE RODA	Ferro

FOTOS

ODÔMETRO (KM)

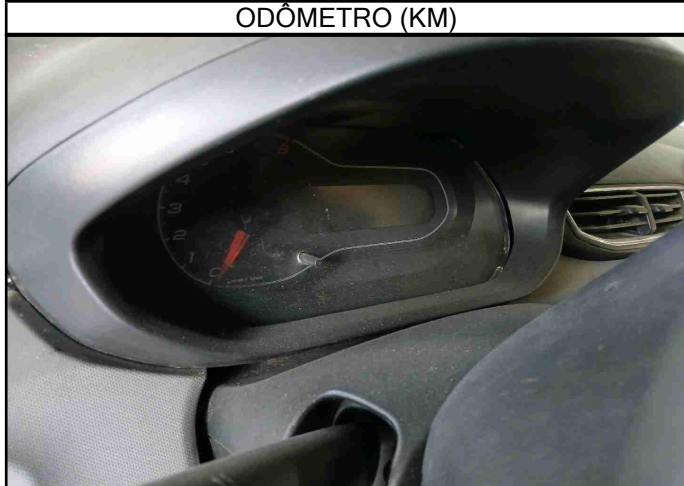

CAPO



PARA-CHOQUE DIANTEIRO



PARA-SOL



PARALAMA DIANTEIRO ESQUERDO



PORTA DIANTEIRA ESQUERDA



PORTA TRASEIRA ESQUERDA



PARA-CHOQUE TRASEIRO

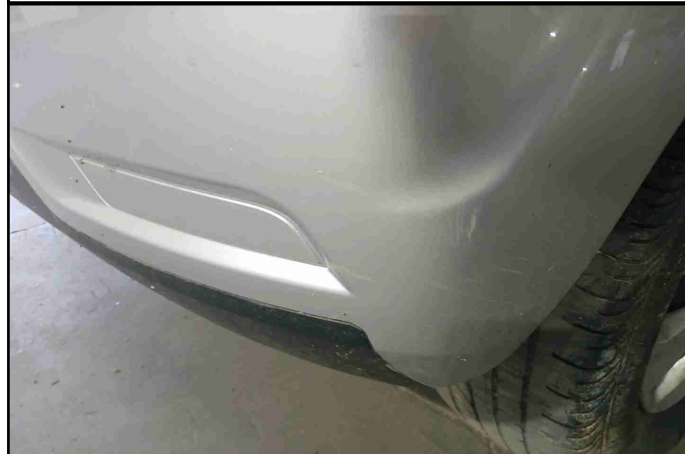

PNEU ESTEPE



PORTA MALAS



PARALAMA DIANTEIRA DIREITA

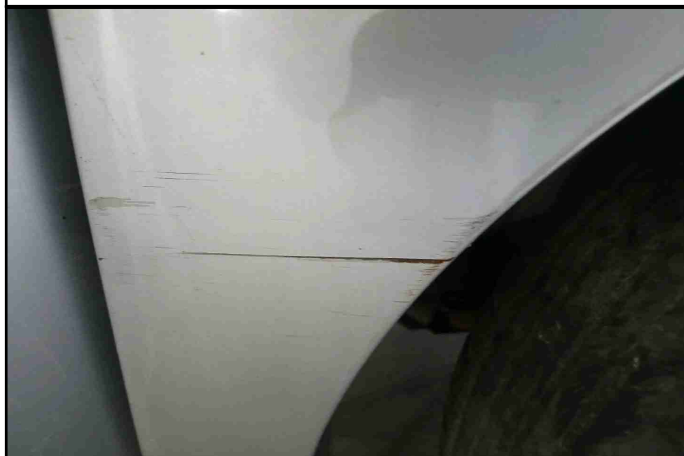

PORTA DIANTEIRA DIREITA



PORTA TRASEIRA DIREITA



PNEU DIANTEIRO DIREITO

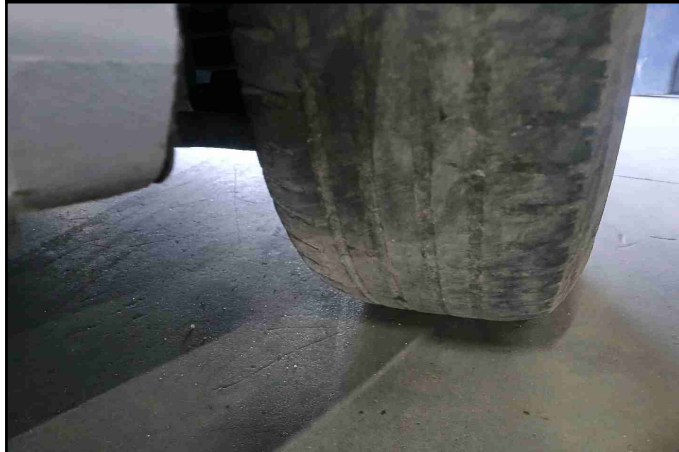

PNEU TRASEIRO DIREITO

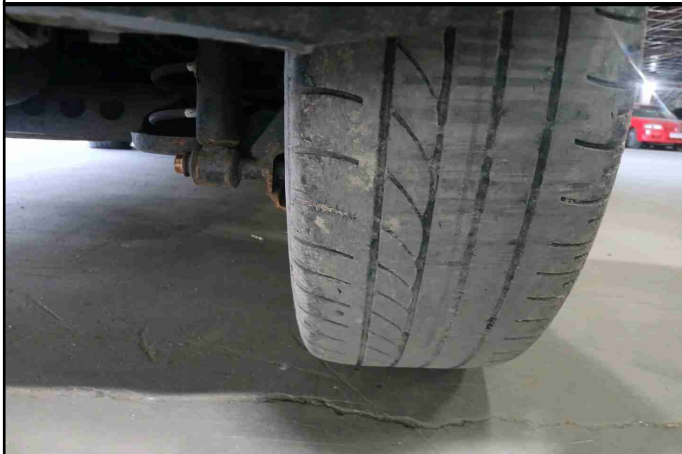

PNEU DIANTEIRO ESQUERDO

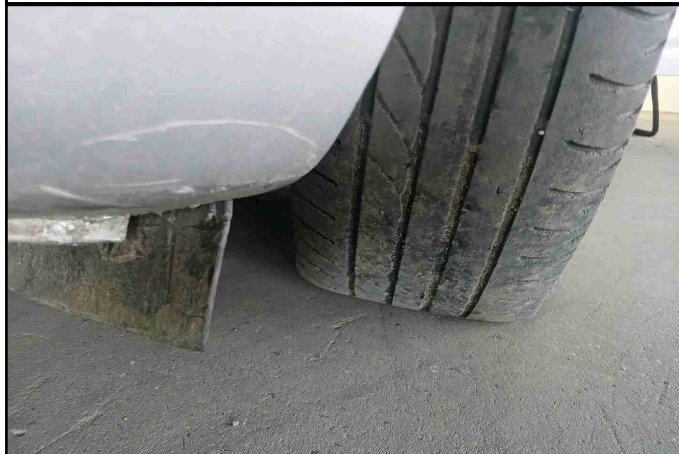

PNEU TRASEIRO ESQUERDO

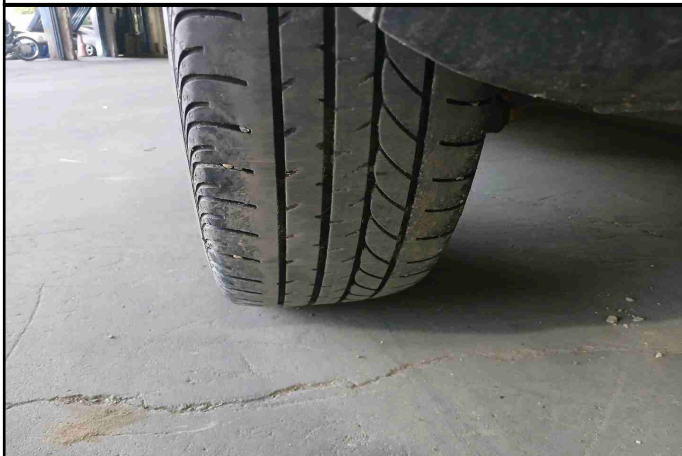

RODA ESTEPE



MACACO



TRIANGULO



CHAVE DE RODA



REVESTIMENTO INTERNO LATERAIS



MANUAL DE INSTRUÇÃO



ASSOALHO CENTRAL

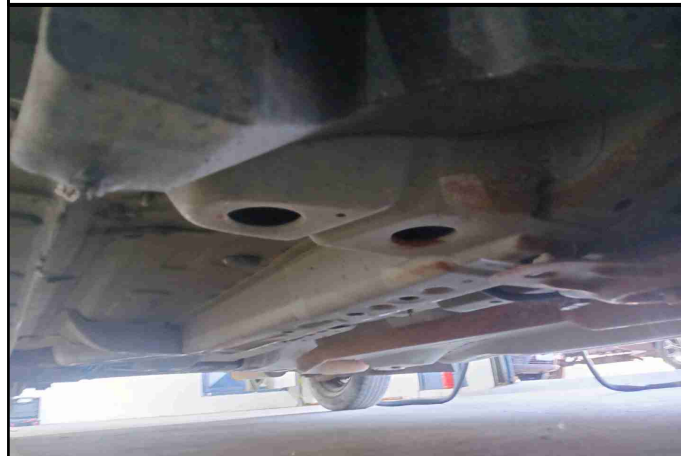

ASSOALHO DO PORTA MALAS

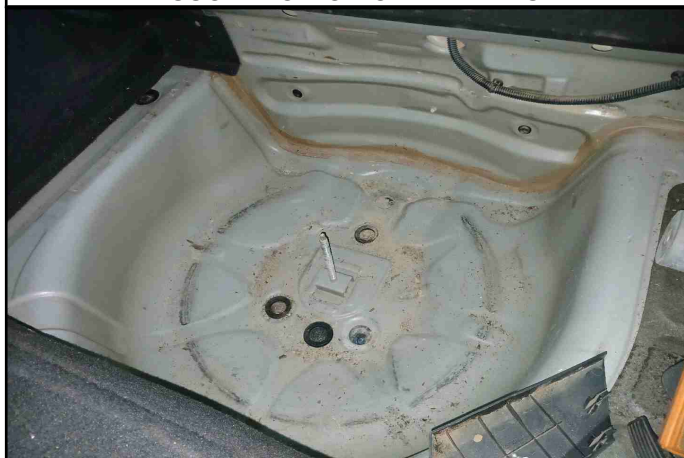

REVESTIMENTO DO TETO

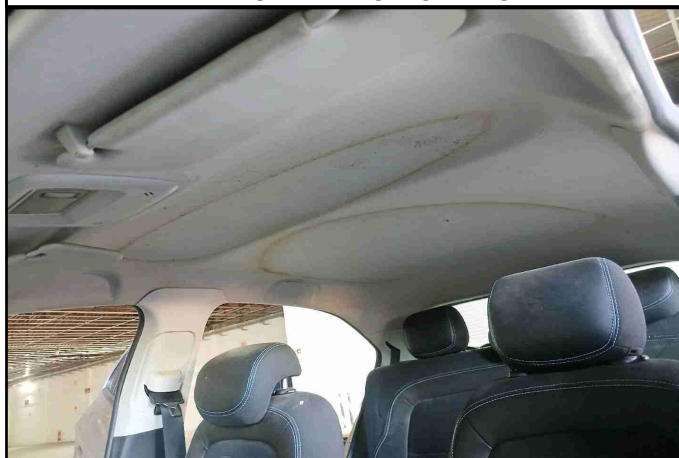

TETO



TIPO DE CHAVE



NUMERAÇÃO DO CHASSI



NUMERAÇÃO DO MOTOR



---

VISTORIADOR (ISMAEL PEREIRA GOMES)