LAUDO CAUTELAR
PLENAVER VISTORIA VEICULAR

CNPJ: 22.749.502/0001-52
(11) 5031- 4102
Data Vistoria: 29/09/2026

REPROVADO

CLIENTE

Cliente	CNPJ
BANCO BRADESCO FINANCIAMENTOS S.A.	07.207.996/0001-50

DADOS DO VEÍCULO

PLACA	CHASSI	CHASSI BIN	MARCA/MODELO	
			VOLKSWAGEN GOL 1.0	
ANO FABRICAÇÃO	ANO MODELO	MOTOR BIN	MOTOR OBSERVADO	COR
2008	2009			PRATA
COMBUSTÍVEL			KILOMETRAGEM	RENAVAM
GASOLINA E ALCOOL			183971	
CIDADE VISTORIA	ESTADO VISTORIA	UF VISTORIA	PATIO VISTORIA	
SANTARÉM	PA	PA		

Observações:
ASSOALHO CENTRAL DIREITO DANIFICADO(A) / ASSOALHO CENTRAL ESQUERDO DANIFICADO(A) / CAIXA DE AR/SOLEIRA DIREITA DANIFICADO(A) / CAIXA DE RODA DIANTEIRA ESQUERDA DANIFICADO(A) / PLACAS DANIFICADAS/ ETIQUETA DESTRUTIVEL VIS ILEGIVEL COMPARTIMENTO DO MOTOR / PAINEL DIANTEIRO SUPERIOR DANIFICADO(A) / CAIXA DE AR/ SOLEIRA ESQUERDA DANIFICADO(A)

ESTADO AGREGADOS

PLACA TRASEIRA	⚠	DANIFICADO(A)
PLACA DIANTEIRA	✓	
ETIQUETA ETA DO MOTOR	⚠	COM NUMERAÇÃO ILEGÍVEL OU INCOMPLETA
ETIQUETA ETA DA COLUNA	✓	
ETIQUETA ETA DO ASSOALHO	⚠	
NÚMERO DO MOTOR	✓	
NÚMERO DO CHASSI	✓	
GRAVAÇÃO DO VIGIA TRASEIRO	✓	
GRAVAÇÃO DO VIDRO TRASEIRO DIREITO	✓	
GRAVAÇÃO DO VIDRO DIANTEIRO DIREITO	✓	
GRAVAÇÃO DO VIDRO DO PARA-BRISA	✓	
GRAVAÇÃO DO VIDRO DIANTEIRO ESQUERDO	✓	
GRAVAÇÃO DO VIDRO TRASEIRO ESQUERDO	✓	
PLAQUETA DE IDENTIFICAÇÃO	✓	

LONGARINAS

LONGARINA TRASEIRA DIREITA	✓	
LONGARINA TRASEIRA ESQUERDA	✓	
LONGARINA DIANTEIRA DIREITA	✓	
LONGARINA DIANTEIRA ESQUERDA	✓	

COLUNAS

COLUNA A DIREITA	✓	
COLUNA CENTRAL DIREITA	✓	
COLUNA C DIREITA	✓	

COLUNAS

COLUNA A ESQUERDA	✔	
COLUNA CENTRAL ESQUERDA	✔	
COLUNA C ESQUERDA	✔	

DEMAIS ITENS ESTRUTURAIS

CAIXA DE ESTEPE	✔	
PAINEL TRASEIRO	✔	
CAIXA DE RODA TRASEIRA DIREITA	✔	
ASSOALHO CENTRAL DIREITO	⚠	DANIFICADO(A)
CAIXA DE AR DIREITA	⚠	DANIFICADO(A)
CAIXA DE RODA DIANTEIRA DIREITA	✔	
CAIXA DE RODA DIANTEIRA ESQUERDA	⚠	DANIFICADO(A)
PAINEL CORTA-FOGO	✔	
PAINEL DIANTEIRO SUPERIOR	⚠	DANIFICADO(A)
CAIXA DE AR ESQUERDA	⚠	DANIFICADO(A)
CAIXA DE RODA TRASEIRA ESQUERDA	✔	
ASSOALHO CENTRAL ESQUERDO	⚠	DANIFICADO(A)
BLINDAGEM	✔	

RESUMO PESQUISA DE SEGURANÇA

SINISTRO ESPECIAL	✔	
PARECER TÉCNICO	✔	
LEILÃO	✔	
HISTÓRICO DE ROUBO E FURTO	✔	
BASE HISTÓRICA SINISTRO/ACIDENTE	✔	
SEGURANÇA FINANCEIRA	✔	

LAUDO CAUTELAR
PLENAVER VISTORIA VEICULAR

CNPJ: 22.749.502/0001-52
(11) 5031- 4102
Data Vistoria: 29/09/2026

REPROVADO

FOTOS

45 TRASEIRA ESQUERDA

45 DIANTEIRA ESQUERDA

PLACA TRASEIRA

NÚMERO CHASSI

NÚMERO MOTOR

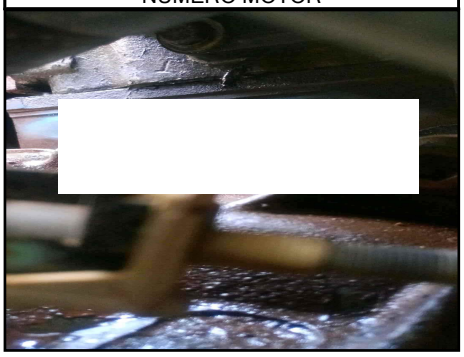

PANORAMICA COMPARTIMENTO MOTOR

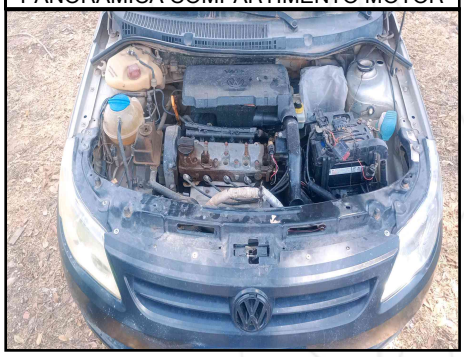

PANORAMICA PAINEL INTERNO

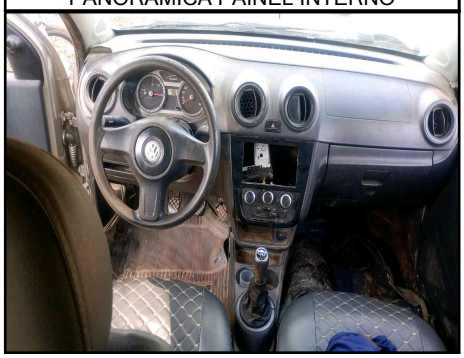

HODÔMETRO

LONGARINA DIANTEIRA ESQUERDA

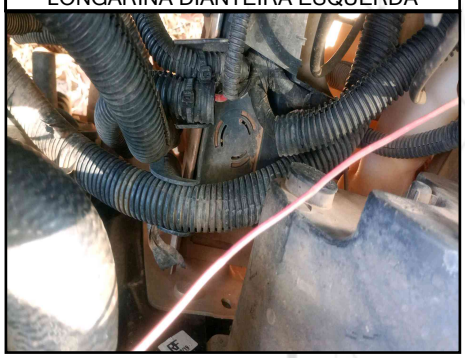

LONGARINA DIANTEIRA DIREITA

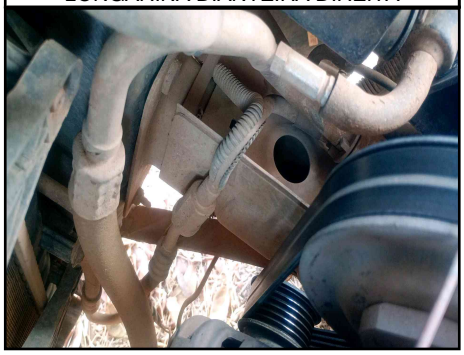

LONGARINA TRASEIRA ESQUERDA

LONGARINA TRASEIRA DIREITA

LAUDO CAUTELAR
PLENAVER VISTORIA VEICULAR

CNPJ: 22.749.502/0001-52
(11) 5031- 4102
Data Vistoria: 29/09/2026

REPROVADO

FOTOS

45 TRASEIRA DIREITA

CAIXA DE ESTEPE

PAINEL TRASEIRO

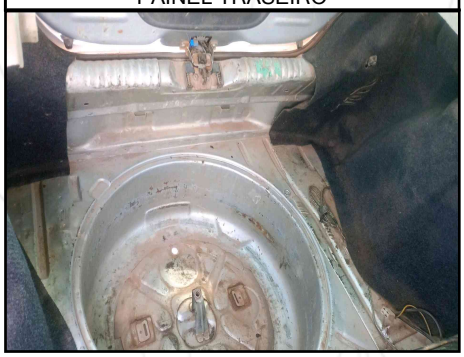

GRAVAÇÃO VIDRO TAMPA PORTA MALAS

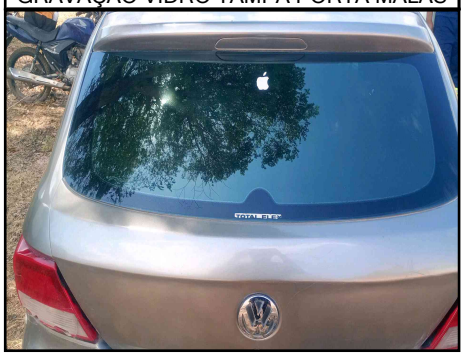

CAIXA DE RODA TRASEIRA DIREITA

GRAVAÇÃO VIDRO TRASEIRO DIREITO

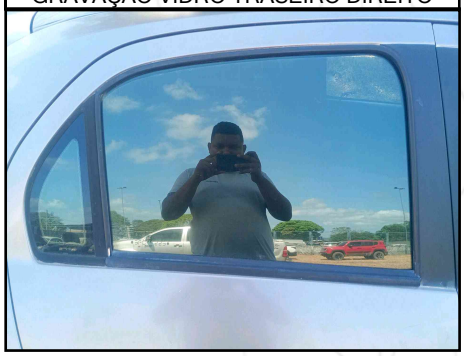

GRAVAÇÃO VIDRO DIANTEIRO DIREITO

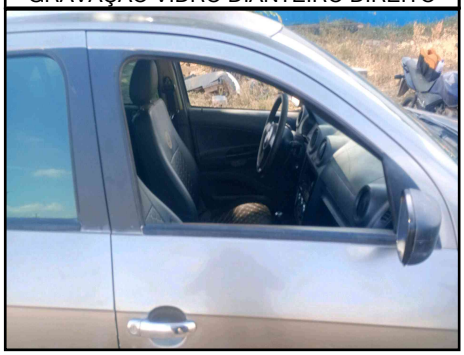

COLUNA A DIREITA

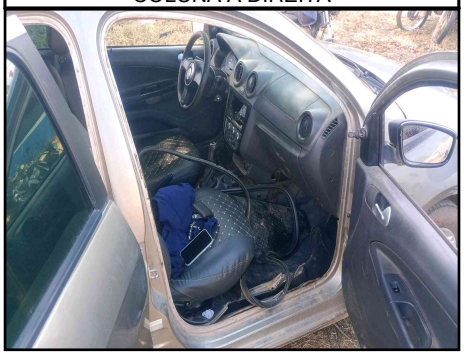

COLUNA CENTRAL DIREITA

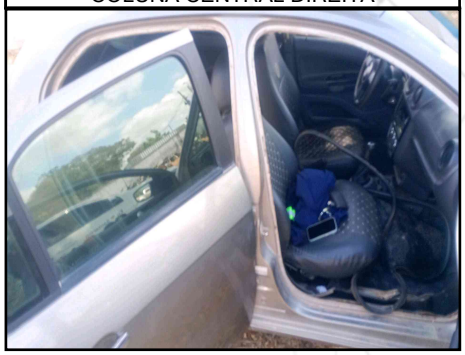

ETIQUETA ETA COLUNA

COLUNA C DIREITA

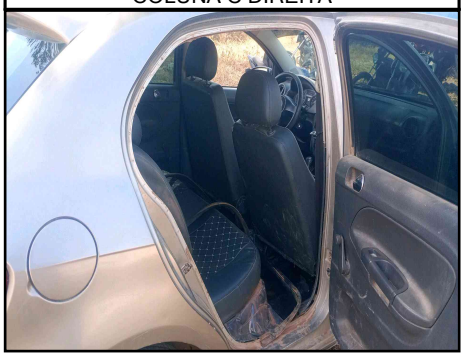

ASSOALHO CENTRAL DIREITO

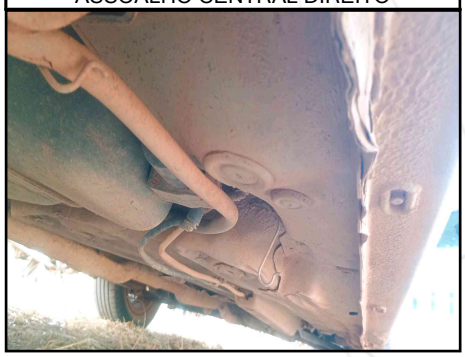

FOTOS

CAIXA DE AR/SOLEIRA DIREITA

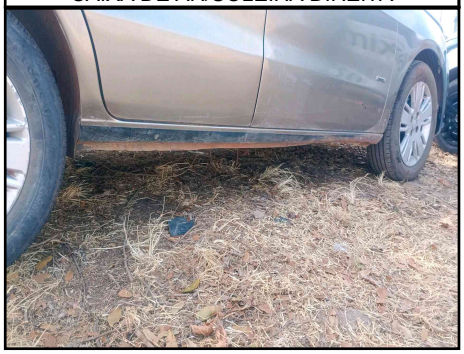

45 DIANTEIRA DIREITA

CAIXA DE RODA DIANTEIRA DIREITA

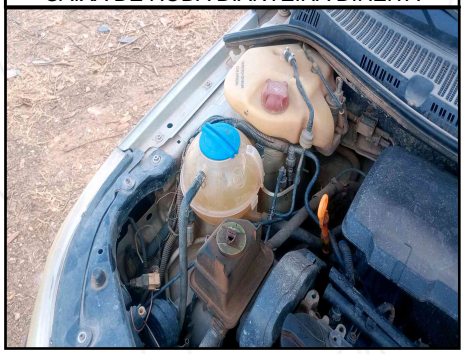

CAIXA DE RODA DIANTEIRA ESQUERDA

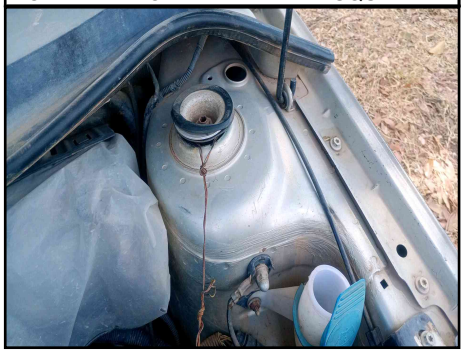

PAINEL CORTA FOGO

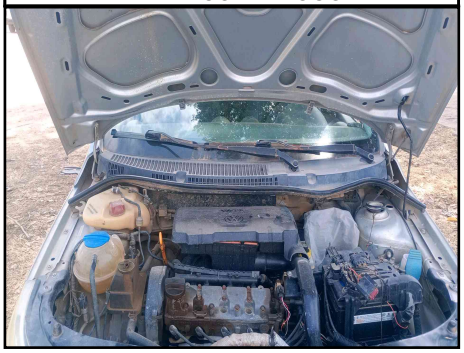

PAINEL DIANTEIRO SUPERIOR

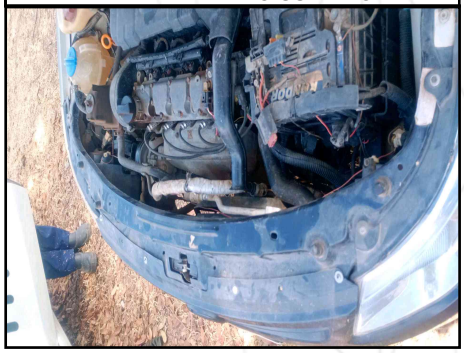

ETIQUETA ETA COMPARTIMENTO MOTOR

GRAVAÇÃO VIDRO PARABRISA

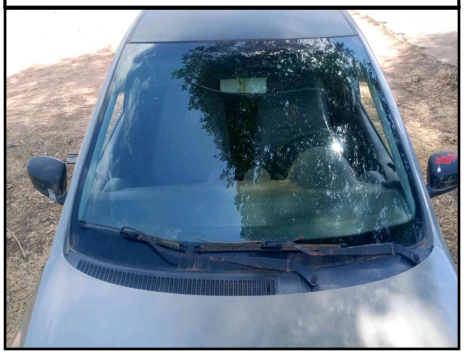

COLUNA A ESQUERDA

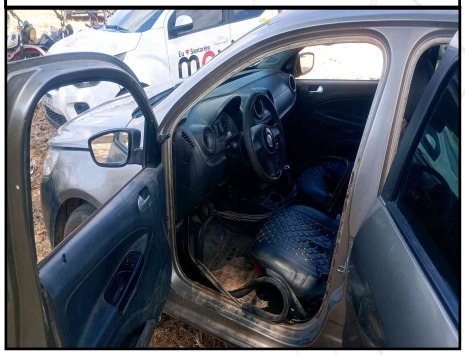

COLUNA CENTRAL ESQUERDA

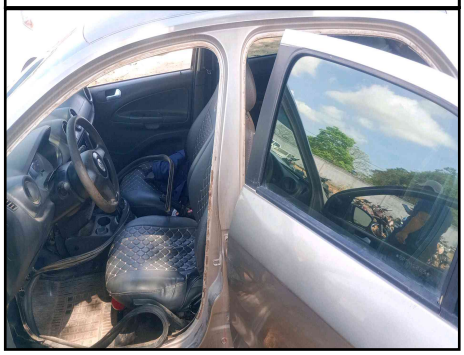

COLUNA C ESQUERDA

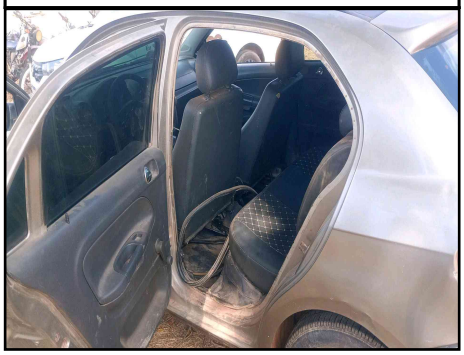

GRAVAÇÃO VIDRO DIANTEIRO ESQUERDO

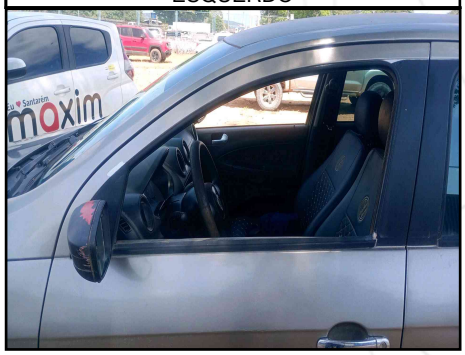

REPROVADO

FOTOS

GRAVAÇÃO VIDRO TRASEIRO ESQUERDO

ASSOALHO CENTRAL ESQUERDO

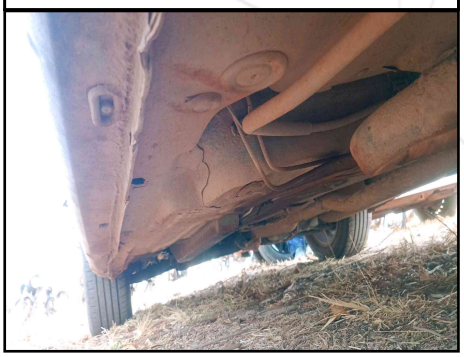

CAIXA DE AR/ SOLEIRA ESQUERDA

CAIXA DE RODA TRASEIRA ESQUERDA

TETO

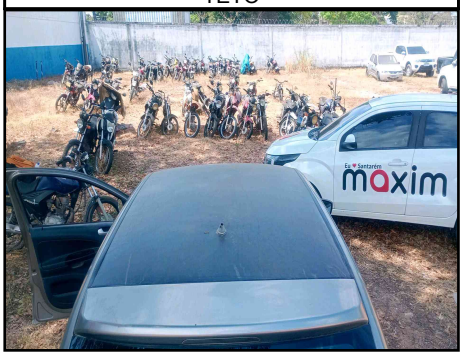

VISTORIADOR (EDSON PEREIRA DA SILVA JUNIOR)