

Entrega Amigável

Pendente Abertura do Link » Triagem » Em Regulação » **Regulado** » Processo Finalizado

Entrega Amigável - Motocicletas

Processo :	121598781	Priorizar :	NÃO
TOKEN :	0E9944A6AFFB59EF191F0FF608AF9B4E	URL TOKEN :	https://pnt.vc/36-4ODA06
Data de Cadastro :	09/01/2026 14:33	ID :	7684515
Analista(Atendimento) :		Analista(Triagem) :	
Avaliação :			

Dados do Segurado

Segurado:	Jose Daniel Pereira da Silva				
CPF / CNPJ:	032.740.453-14	RG / IE:		Nascimento:	
CNH:		Categoria CNH:		Validade CNH:	
CEP:		Endereço:			
Cidade:		Estado:	CE	Email:	
Telefones					
Residencial:		Celular:	88999266749	Comercial:	
Outros :					

Dados do Veículo

Placa:	tib6j32	Chassi:	99HSHF175SS007291	RENAVAN:	
Fabricante:		Ano Fabricação:		Ano Modelo:	2024
Modelo:	SHI 0P BASICO 175 EFI			Cor:	
Valor MOLICAR (cor, KM, Região)	14.200,00	Valor de multas e débitos	520,47	Valor de orçamento avaria/danos com mão de obra	115,00
Higienização e inspeções (Elétrica e Mecânica)	600,00	Depreciação (avarias, inspeções e higienização, multas e débitos)	12.964,53	Depreciação (avarias, inspeções e higienização, multas e débitos) + 20% (Leilão)	10.371,62
% Molicar Estimado de Venda	73.04%	% Depreciação (total)/Molicar	26.96%	Score Depreciação	P - Pequena
Base Estadual com Leilão		Valor Molicar		Orçamento Cilia	

Geolocalização

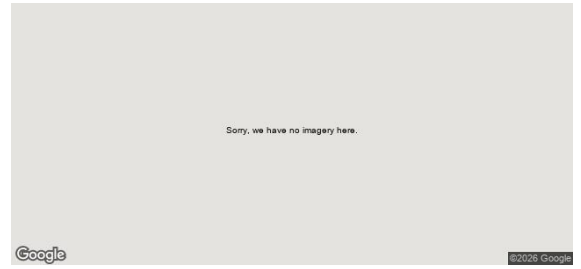

Fotos e Arquivos

Tire fotos das avarias

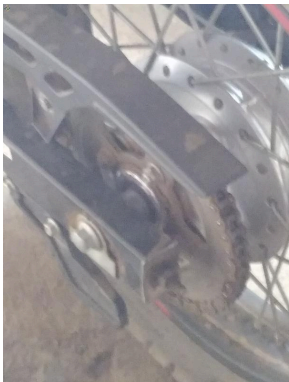

Traseira



Traseira



Lateral esquerda



Foto da dianteira



Lateral direita



Chassi



Painel Com Moto Ligada



Painel Com Moto Ligada



Painel Com Moto Ligada



Painel Com Moto Ligada



Painel Com Moto Ligada

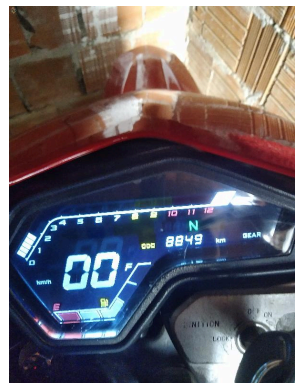

Restrição do Risco

Parecer:

Aprovado

Data Início:	09/01/2026 16:10	Data Conclusão:	10/01/2026 15:23	Perito:	Guilherme Alves Nonato
--------------	---------------------	-----------------	---------------------	---------	------------------------

Documentação do Veículo

Identificação Física do Veículo

Condições de Conservação do Veículo

Casos Especiais

Origem do Veículo

Observações

SHINERAY - *SHI 175 S EFI 175CC GASOLINA 2025



Placa TIB-6J32	Cor	Chassi	Quilometragem 0.0	Combustível 0/8
Oficina Planetun Tecnologia da Informacao LTDA	Sinistro	Responsável Josias Da Silva Pereira	Validade do Orçamento -	
CNPJ da Oficina 27.118.707/0001-53	Orçamento 26469.1 - 10/01/26 - 15:20:28			
Cliente	CPF/CNPJ do Cliente	Telefone	E-mail	
Endereço Planetun Tecnologia da Informacao LTDA (Linhas Gerais) - 27.118.707/0001-53 (11) 968774827 - regulacaodigital@planetun.com.br Avenida Moema Conj 53 94, Planalto Paulista - São Paulo - São Paulo CEP: 04077-020	Mão de obra R\$ 100,00/h	Reparação R\$ 100,00/h	Pintura () R\$ 100,00/h	Valor Fipe (8500444) R\$ 15.955,00
	Desconto 0,00%	Valor Segurado -		

- TROCA R&I REMOÇÃO & INSTALAÇÃO R REPARAÇÃO P PINTURA ABAIXO DO PADRÃO ACIMA DO PADRÃO INCLUSÃO MANUAL SERVIÇO MANUAL CÓDIGO DIFERENTE
 SERVIÇO PEÇA DA CONTA IMPACTO SEM COBERTURA SOB ANÁLISE

ÁREA DE IMPACTO 1							
ITENS DO TIPO IMPACTO - ÁREA DE IMPACTO 1							
OPERAÇÕES	QTD	CÓDIGO	TÍTULO	FORNECIMENTO	PREÇO	DESCONTO	PREÇO LÍQUIDO
T -	1	0000001	CAPA DA CORRENTE	Oficina	R\$ 115,00	-	R\$ 115,00
<div style="display: flex; justify-content: space-between; align-items: center;"> <div>Troca / R&I</div> <div>Pintura</div> <div>Reparação</div> <div>Serviços</div> <div>Forn. Oficina R\$ 115,00</div> <div>Forn. Cliente</div> <div>Total R\$ 115,00</div> </div>							

RESUMO GERAL							
TIPO	TROCA / R&I	PINTURA	REPARAÇÃO	SERVIÇOS	FORN. OFICINA	FORN. CLIENTE	TOTAL
Totais em Sem Cobertura	-	-	-	-	-	-	-
Totais em Sob Análise	-	-	-	-	-	-	-

MÃO DE OBRA EM TROCA / R&I (IMPACTO)



PEÇAS (IMPACTO)

Bruto de Peças (Oficina)	R\$ 115,00
Descontos (Oficina)	- R\$ 0,00
Líquido de Peças (Oficina)	R\$ 115,00
Bruto de Peças (Cliente)	-
Descontos (Cliente)	- R\$ 0,00
Líquido de Peças (Cliente)	R\$ 0,00

TOTAL DO ORÇAMENTO

Peças pela Oficina	R\$ 115,00
Líquido de Mão de Obra	+ R\$ 0,00
Total Geral	R\$ 115,00

R\$ 115,00 **Total Geral** = R\$ 115,00 **Líquido Geral**



RESUMO

VEÍCULO



MARCA / MODELO:
SHINERAY / SHI 175

EMPLACAMENTO:
SAO BENEDITO - CE

FABRICAÇÃO / MODELO:
2024 / 2025

COR:
VERMELHA

DADOS DA CONSULTA

ENTRADA:
TIB6J32

USUÁRIO:
DIEGO GONÇALVES ZAGO

CÓDIGO DA CONSULTA:
4009834

TOKEN DA CONSULTA:
ef20ed2f-25f5-4912-b5e5-e8a787fbf789

DATA DA REALIZAÇÃO DA CONSULTA:
10/01/2026 15:19

SOLICITADO POR:
PLANETUN TECNOLOGIA



ITENS APROVADOS

COMUNICAÇÃO DE VENDA ESTADUAL

NADA CONSTA

DADOS ESTADUAIS: MULTAS

NADA CONSTA

BASE DE LEILÃO 2

NADA CONSTA



ITENS ALERTAS

DADOS ESTADUAIS: DÉBITOS

REGISTROS ENCONTRADOS: 2



ITENS DE RESTRIÇÃO

DADOS ESTADUAIS: RESTRIÇÕES

REGISTROS ENCONTRADOS: 4

DADOS ESTADUAIS			
SITUAÇÃO DO VEÍCULO	CIRCULACAO	SITUAÇÃO DO CHASSI	NORMAL
VEÍCULO ROUBADO	NÃO		
DADOS CADASTRAIS			
PLACA	TIB6J32	CHASSI	99HSHF175SS007291
NÚMERO DE MOTOR ORIGINAL	WY164FML17581072	NÚMERO DE MOTOR ATUAL	WY164FML17581072
NÚMERO DA CAIXA DE CÂMBIO	NÃO INFORMADO	POTÊNCIA	NÃO INFORMADO
CILINDRADAS	175	RENAVAM	01420540588
TIPO DE DOCUMENTO DO COMPRADOR	CPF	DATA DE EMISSÃO DO CRV/CRLV	NÃO INFORMADO
DATA DE LICENCIAMENTO	NÃO INFORMADO	DATA DA ÚLTIMA ATUALIZAÇÃO	13/05/2025
MUNICÍPIO/UF	SAO BENEDITO / CE	CPF/CNPJ Faturado:	39763664000148
DESCRIÇÃO DO VEÍCULO			
MARCA/MODELO	SHINERAY / SHI 175	COR	VERMELHA
ANO DE FABRICAÇÃO	2024	ESPÉCIE	PASSAGEIRO
ANO DO MODELO	2025	NÚMERO DE PASSAGEIROS	2
COMBUSTÍVEL	GASOLINA	CATEGORIA	PARTICULAR
SEGMENTO	NÃO INFORMADO	SUBSEGMENTO	SCOOTER/CUB
PROPRIETÁRIOS			
PROPRIETÁRIO ANTERIOR	NÃO INFORMADO	PROPRIETÁRIO ATUAL	JOSE DANIEL PEREIRA DA SILVA
CPF/CNPJ COMPRADOR	03274045314		
FICHA TÉCNICA			
TIPO DE MONTAGEM	COMPLETA	TIPO DE VEÍCULO	MOTOCICLETA
PESO BRUTO TOTAL	30	CAPACIDADE DE CARGA	NÃO INFORMADO
CAPACIDADE MÁXIMA DE TRACÇÃO	NÃO INFORMADO	TIPO DE CARROCERIA	NAO APLICAVEL
NÚMERO DA CARROCERIA	NÃO INFORMADO	CARROCERIA	NAO APLICAVEL
QUANTIDADE DE EIXOS	NÃO INFORMADO	TERCEIRO EIXO	NÃO INFORMADO
EIXO TRASEIRO DIFERENCIAL	NÃO INFORMADO	PROTOCOLO DETRAN	NÃO INFORMADO
COMUNICAÇÃO DE VENDA			
DATA DE VENDA	NÃO INFORMADO	DATA DE INCLUSÃO DE VENDA	NÃO INFORMADO
ANO EXERCÍCIO DO LICENCIAMENTO	NÃO INFORMADO	INDICADOR COMUNICAÇÃO	NAO CONSTA COMUNICACAO DE VENDAS DE VENDA
RESTRIÇÕES			
ADMINISTRATIVA	NADA CONSTA	ALIENAÇÃO	ALIENAÇÃO
ARRENDAMENTO	NADA CONSTA	JUDICIAL	NADA CONSTA
RESERVA DE DOMÍNIO	NADA CONSTA	ROUBO E FURTO ATIVO	NADA CONSTA
SINISTRO RECUPERADO	NADA CONSTA	TRIBUTÁRIO	NADA CONSTA
OBSERVAÇÕES: DEBITO DE IPVA;RESTR IPVA - VETAR MUDANCA JURISDICA0 (SEFAZ);VETAR MUD PROPR - AGUARD CONFIRMACAO PAG IPVA			
DÉBITOS			
CETESB	R\$ 0,00	DER	R\$ 0,00
DERSA	R\$ 0,00	DETRAN	R\$ 0,00
IPVA	R\$ 363,00	MUNICIPAIS	R\$ 0,00
PRF	R\$ 0,00	RENAINF	R\$ 0,00
LICENCIAMENTO	R\$ 157,47	MULTAS	R\$ 0,00
DPVAT	R\$ 0,00		



LEILÃO COMPLEMENTAR

NADA CONSTA

Observações

- Sempre verifique o site do detran do estado em que o veículo foi emplacado pois podem ocorrer divergências entre as bases consultadas.
- Esta consulta não contém dados do RNS.
- Verifique o documento do veículo para outras restrições, observações ou CSV.
- Uso exclusivo da empresa associada para auxílio na aprovação de crédito.
- A divulgação de tais informações a terceiros sujeitará o infrator as sanções penais.



Estado: Ceará
Código MOLICAR: 13504302-5
SHINERAY SHI 175 S EFI Gas.
Ano Fabricação: 2024
Ano Modelo: 2025
Passageiros: 2
Peso em ordem de marcha(kg): 145
Potência Máxima: 14 CV

Valor de Mercado do veículo buscado na data 10/01/2026

R\$ 14.200,00

Cor do Veículo

Vermelho *Inclui: Grená ou Rosa*

Quilometragem

5001 a 15000 KM

Equipamentos

Rodas de Liga Leve

A cotação do veículo acima é baseada em pesquisas de mercado, tendo como principais fontes lojistas independentes, revendedores e classificados. A Molicar sempre seleciona fontes consideradas confiáveis, mas não se responsabiliza pelo estado de conservação do veículo, sua procedência e quilometragem. Quando um veículo não é encontrado a venda, a Molicar procura obter junto a suas fontes modelo alternativo, cujas características técnicas sirvam de referência de preço para o veículo pesquisado. Quanto mais precisa for a especificação do veículo e seus acessórios, mais correta será a sua avaliação. A Molicar é independente, não representa nenhum segmento de comercialização, financiamento ou seguro de veículos.

Sobre as Cores

- 1) Embora as pinturas automotivas ofereçam variado leque de nomes e tonalidades, as cores são sempre identificadas pela TABELA do SISTEMA RENAVAM.
- 2) Mesmo que determinada tonalidade ofereça aspecto diferente ao da sua base primária, sua avaliação sempre permanecerá de acordo com sua cor básica. Ex.: Um carro "AZUL ESCURO", mesmo parecendo ser PRETO, permanecerá sendo avaliado como um carro de cor AZUL.
- 3) Para a maioria dos fabricantes, os tipos de pinturas chamadas de "METALIZADA" ou "PEROLIZADA", são sempre oferecidas com acréscimo de valor, porém, raramente esta diferença é compensada no mercado de usados, que leva sempre em conta a COR do veículo, como sendo um dos fatores de maior relevância, se comparado ao tipo de pintura, seja ela "METALIZADA" ou "PEROLIZADA".
- 4) Tendo em vista a necessidade da análise de outros demais fatores importantes, ressaltamos que as variações influenciadas pela cor da pintura, servem apenas como uma opinião de parâmetro na correta avaliação de cada veículo.

