

CLIENTE

Cliente
BANCO BRADESCO FINANCIAMENTOS S

CNPJ
07.207.996/0001-50







DADOS DO VEÍCULO

| | | | | |
|------------------------|-----------------|-------------|----------------------------|---------------|
| PLACA | CHASSI | CHASSI BIN | MARCA/MODELO | |
| | | | FORD KA SE 1.0 HA C | |
| ANO FABRICAÇÃO | ANO MODELO | MOTOR BIN | MOTOR OBSERVADO | COR |
| 2020 | 2021 | | | BRANCA |
| COMBUSTÍVEL | | | KILOMETRAGEM | RENAVAM |
| ALCOOL/GASOLINA | | | INACESSÍVEL | |
| CIDADE VISTORIA | ESTADO VISTORIA | UF VISTORIA | PATIO VISTORIA | |
| GOIÂNIA | GO | GO | | |

Observações:

HODOMETRO INACESSÍVEL
CAIXA DE ESTEPE - PAINEL TRASEIRO LEVES DANOS/REPAROS
CAIXAS DE AR - SOLEIRA DIREITA GRAVES DANOS/REPAROS
CAIXAS DE AR - SOLEIRA ESQUERDA GRAVES DANOS/REPAROS
CAIXAS DE RODA DIANTEIRA DIREITA GRAVES DANOS/REPAROS
LONGARINA TRASEIRA DIREITA LEVES DANOS/REPAROS
LONGARINA TRASEIRA ESQUERDA LEVES DANOS/REPAROS
PAINEL DIANTEIRO SUPERIOR LEVES DANOS/REPAROS

ESTADO AGREGADOS

| | | |
|--|---|--|
| CONDIÇÃO DA PLACA |  | |
| CONDIÇÃO NUMERAÇÃO DO MOTOR |  | |
| CONDIÇÃO NUMERAÇÃO DO CHASSI |  | |
| CONDIÇÃO DA GRAVAÇÃO DOS VIDROS |  | |
| CONDIÇÃO ETIQUETA ETA COLUNA B DIREITA |  | |
| CONDIÇÃO ETIQUETAS DE NUMERAÇÃO |  | |









LONGARINAS

| | | |
|--------------------------------|---|---------------------|
| LONGARINA DIANTEIRA MOTORISTA |  | |
| LONGARINA DIANTEIRA PASSAGEIRO |  | |
| LONGARINA TRASEIRA MOTORISTA |  | LEVES DANOS/REPAROS |
| LONGARINA TRASEIRA PASSAGEIRO |  | LEVES DANOS/REPAROS |

COLUNAS

| | | |
|-----------------------|---|--|
| COLUNA A-B MOTORISTA |  | |
| COLUNA B-C MOTORISTA |  | |
| COLUNA A-B PASSAGEIRO |  | |
| COLUNA B-C PASSAGEIRO |  | |

DEMAIS ITENS ESTRUTURAIS

| | | |
|-----------------------------------|---|----------------------|
| CAIXA DE RODA DIANTEIRA DIREITA |  | GRAVES DANOS/REPAROS |
| CAIXA DE RODA DIANTEIRA ESQUERDA |  | |
| CAIXA DE RODA TRASEIRA DIREITA |  | |
| CAIXA DE RODA TRASEIRA ESQUERDA |  | |
| CAIXA DE ESTEPE - PAINEL TRASEIRO |  | LEVES DANOS/REPAROS |
| PAINEL DIANTEIRO SUPERIOR |  | LEVES DANOS/REPAROS |
| CAIXA DE AR / SOLEIRA ESQUERDA |  | GRAVES DANOS/REPAROS |
| CAIXA DE AR / SOLEIRA DIREITA |  | GRAVES DANOS/REPAROS |

RESUMO PESQUISA DE SEGURANÇA

| | | |
|----------------------------------|--|--|
| SINISTRO ESPECIAL |  | |
| PARECER TECNICO |  | |
| LEILÃO |  | |
| HISTORICO DE ROUBO E FURTO |  | |
| BASE HISTORICA SINISTRO/ACIDENTE |  | |
| SEGURANÇA / FINANCEIRA |  | |

FOTOS

45 TRASEIRA



45 DIANTEIRA



PLACA TRASEIRA



NÚMERO DO CHASSI

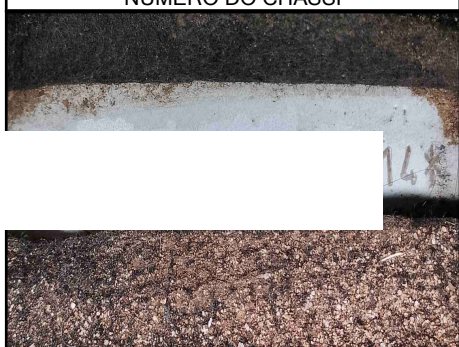

NÚMERO DO MOTOR

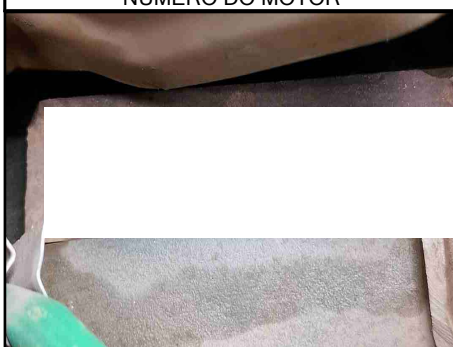

PANORAMICA COMPARTIMENTO MOTOR

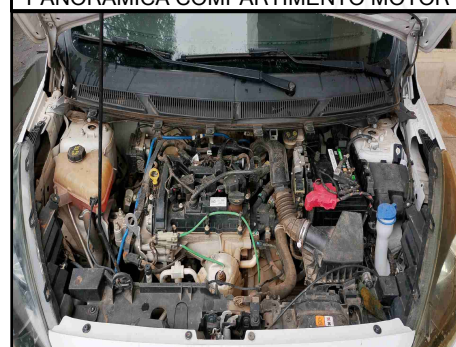

PANORAMICA PAINEL INTERNO

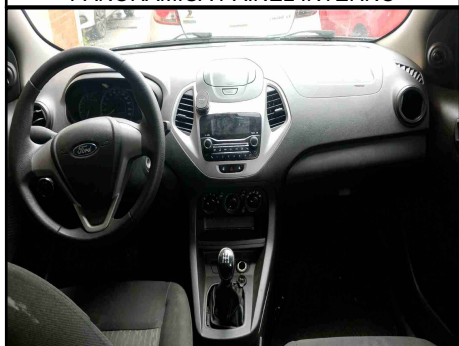

HODOMETRO

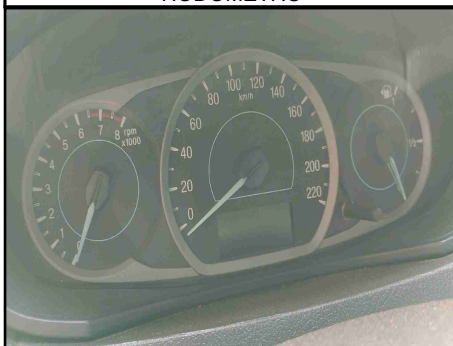

LONGARINA DIANTEIRA ESQUERDA

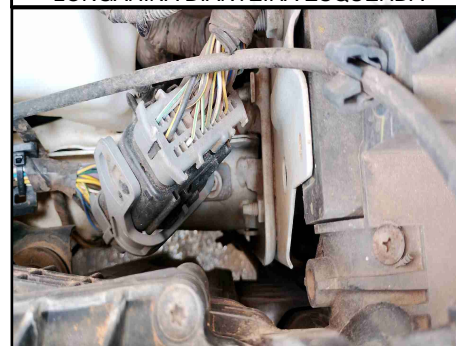

LONGARINA DIANTEIRA DIREITA

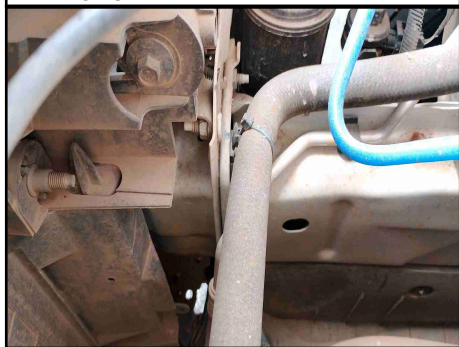

LONGARINA TRASEIRA ESQUERDA

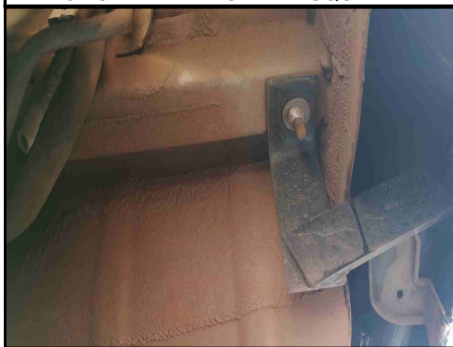

LONGARINA TRASEIRA DIREITA



FOTOS

CAIXA DE ESTEPE - PAINEL TRASEIRO

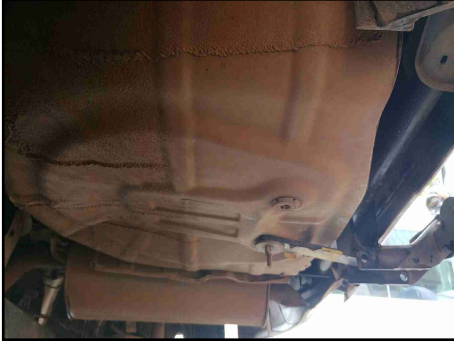

CAIXAS DE RODA TRASEIRA DIREITA

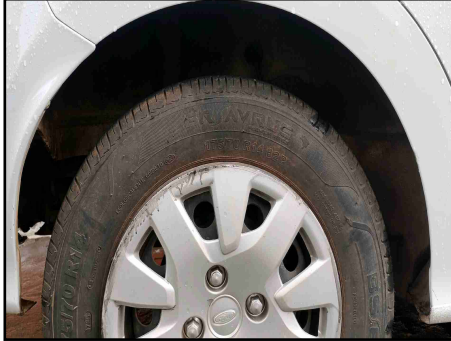

CAIXAS DE RODA TRASEIRA ESQUERDA

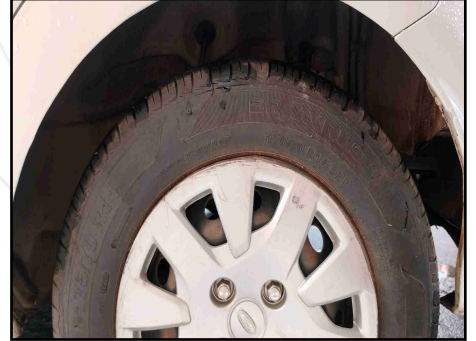

CAIXAS DE AR - SOLEIRA DIREITA

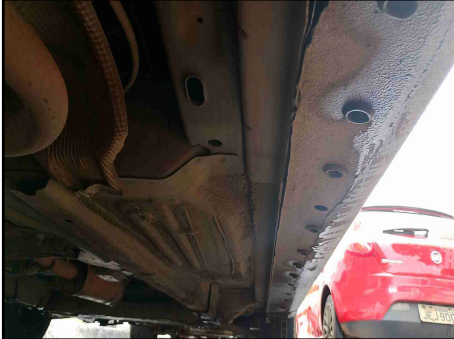

COLUNA B-C DIREITA



COLUNA A-B DIREITA

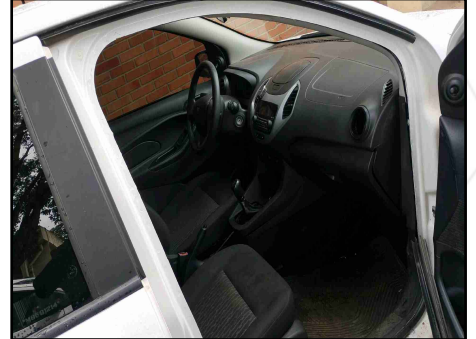

ETIQUETA ETA COLUNA B DIREITA



PAINEL DIANTEIRO SUPERIOR

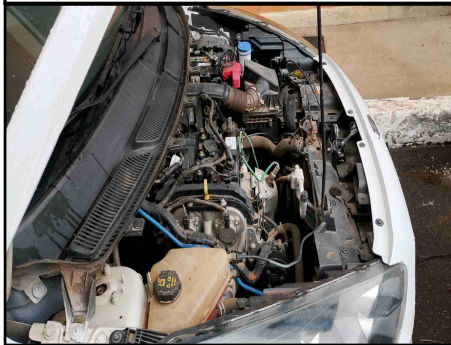

ETIQUETA ETA COMPARTIMENTO MOTOR



CAIXAS DE RODA DIANTEIRA DIREITA

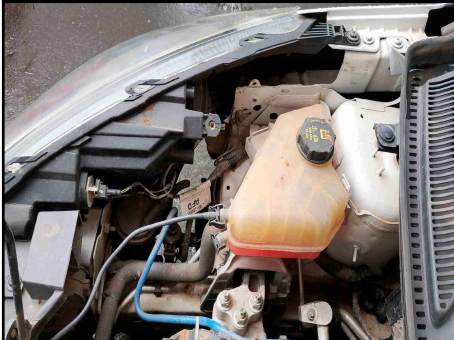

CAIXAS DE RODA DIANTEIRA ESQUERDA



FOTO EXTRA 1 - DIANTEIRA



FOTOS

FOTO EXTRA 2 - DIANTEIRA

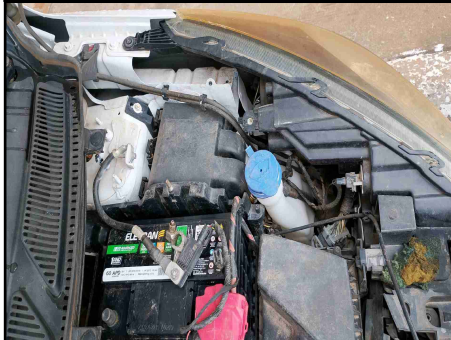

CAIXAS DE AR - SOLEIRA ESQUERDA



COLUNA A-B ESQUERDA



COLUNA B-C ESQUERDA



GRAVAÇÃO DO VIDRO



VISTORIADOR (ALEX HENRIQUE PIRES MESQUITA)