

Nome da Empresa: CAPITAL AVALIAÇÕES E SERVIÇOS VEICULARES LTDA				
CPF / CNPJ: 13.072.882/0001-42		Data. Solicitação: 16/10/2025		
Telefone: 2091 2040		Data Vistoria: 16/10/2025		
Cliente: Banco Itau Unibanco S/A		Data Baixa: 17/10/2025		
Local da vistoria:		Cidade: VALINHOS		UF: SP
Dados do Veículo				
Placa:	Nº Chassi Observado:	Nº Chassi Bin:	Cod. Molicar: 00602119-0	Cod. Fipe: 009162-6
Ano Fabr: 2012	Ano Modelo: 2013	Nº Motor Bin:	Nº Motor Observado:	Combustível: Gasolina
Cor: Azul	Motorização: 2.0	Tipo de Câmbio: AUTOMATICO	Odômetro(KM): NÃO VERIFICADO	Renavam:
Qtde Portas: 4	Modelo: 328i	Versão do Veículo: GT M SPORT 2.0 16V BI-TB	Marca: BMW	Tipo de Direção: Assistida
Histórico do Leilão: NÃO POSSUI		Chassi Remarcado: NORMAL	Situação do Chassi: EM CIRCULACAO	Histórico de Sinistro: NÃO POSSUI



Estrutura Coluna Dianteira Esquerda



Estrutura Teto



Estrutura Coluna Central Esquerda



Estrutura Coluna Traseira Esquerda

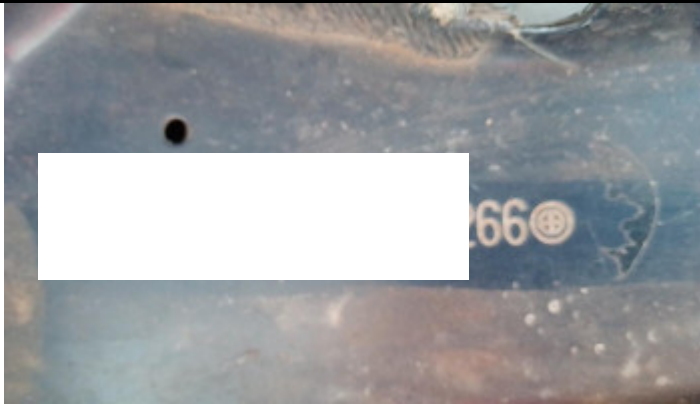

Condição do Número do Chassi

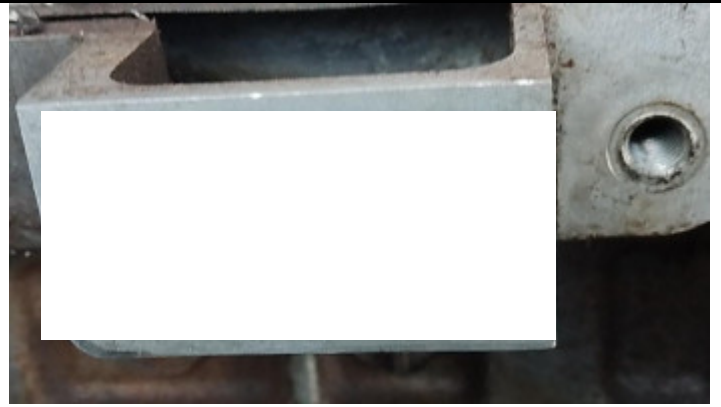

Condição do Número do Motor



45° lado esquerdo (frente)



Dianteira



45° Lado Direito (traseira)



45° do Lado Esquerdo (traseira)



Gravação vidro da porta dianteira esquerda



Gravação vidro da porta traseira esquerda

Agregados	Resultado	Observação
Condição do Número do Motor	Aprovado	
Condição do Número do Chassi	Aprovado	
Estrutura Assoalho		

Traseira			
Lacre de Placa	Sem Danos	Carroceria	Não Possui
Gravação do Para-Brisa Traseiro	Danificada	KIT GNV	Não Possui
Assoalho do Porta Malas	Sem Danos	Chave de Roda	Não Possui
Encosto de cabeça nos assentos traseiro	Bom	Escapamento	Possui
Lanterna Traseira Direito	Não Funcionando	Lanterna Traseira Esquerdo	Não Funcionando
Limpador de Vidro Traseiro	Não Possui	Macaco	Não Possui
Para-choque Traseiro	Danificado Reparavel	BAU/CAÇAMBA	Não Possui
Placa Traseira	Sem Danos	Porta Malas	Sem Danos
Pneus e Roda Estepe	Não Possui	Triangulo	Não Possui
Vidro Traseiro	Sem Danos		

Lado Esquerdo			
Pneus Dianteiro Esquerdo	Pneu Novo	Pneus Traseiro Esquerdo	Pneu Novo
Gravação do vidro traseiro esquerdo	Danificado	Gravação do vidro dianteiro esquerdo	Ausente
Caixa de Ar	Sem danos	Coluna	Sem Danos
Coluna Central Esquerda	Sem Danos	Coluna Traseira Esquerda	Sem Danos
Lateral traseira esquerda	Sem danos	Espelho Retrovisor Esquerdo	Sem Danos
ParaLama Dianteiro Esquerdo	Sem Danos	Porta Dianteira Esquerdo	Sem Danos
Porta Traseira Esquerda	Sem Danos	Vidro Vigia Esquerdo	Sem Danos

Vidro Dianteiro Esquerdo	Sem Danos	Vidros Traseiro Esquerdo	Sem Danos
Caixa de Roda	Sem danos		

Dianteira			
Gravação do Para Brisa dianteiro	Ausente	Etiqueta ETA motor	Preservada
Capô	Danificado Reparável	Farol alto Dianteiro Direito	Não Funcionando
Farol alto Dianteiro Esquerdo	Não Funcionando	Farol de neblina Direito	Não Funcionando
Farol de neblina Esquerdo	Não Funcionando	Funilaria	Bom
Limpador de para-brisa Dianteiro	Possui	Para-choque Dianteiro	Danificado Reparável
BATERIA	Substituir	Placa Dianteira	Sem Danos
Veículo Liga?	0-Não	Taxi?	0-Não
Compartimento do motor	Danificado	Grade	Sem danos
Lanterna Dianteira Direito	Não Funcionando	Lanterna Dianteira Esquerdo	Não Funcionando
Parabrisa Dianteiro	Sem danos	Longarina	Sem danos

Lado Direito			
Etiqueta ETA coluna	Preservada	Gravação vidro dianteiro direito	Preservado
Etiqueta ETA Assoalho	Preservada	Gravação vidro traseiro direito	Ausente
Pneus Dianteiro Direito	Pneu Novo	Pneus Traseiro Direito	Pneu Novo
Caixa de Ar D	Sem Danos	Coluna dianteira direita	Sem Danos
Coluna Central Direita	Sem danos	Coluna Traseira direita	Sem danos
Lateral traseira direito	Sem danos	Revestimento Interno Laterais	Bom
Espelho Retrovisor Direito	Sem danos	ParaLama Dianteiro Direito	Sem Danos

Porta Dianteira Direita	Sem Danos	Porta Traseira Direita	Sem Danos
Calota Estado	Não Possui	Tipo de Estofado	Couro
Tipo de Roda	Roda Liga Leve	Vidro Vigia Direito	Sem Danos
Vidro Dianteiro Direito	Sem Danos	Vidros Elétricos Dianteiro	Não Funcionando
Vidros Traseiro Direito	Sem Danos	Caixa de Roda Direita	Sem Danos
Espelho Retrovisor Interno	Sem danos	Possui Calota ?	Não Possui

Agregados			
Nº do Chassi	Dentro dos Padrões Habituais do Fabricante	Nº do Motor	Dentro dos Padrões Habituais do Fabricante
Nº do Câmbio	Não Verificado	Assoalho central	Sem Danos
Câmbio Engata?	0-Não	Teto	Danificado Reparável
Dano estrutural do Teto	Sem danos	Suspeita de Adulteração?	0-Não
Veículo Modificado	Não	Chassi Remarcado?	0-Não
Plaqueta de ano de Fabricação	Preservada		

Acessórios			
Ar Condicionado	Sem Danos Aparentes	Blindagem	Sem Danos Aparentes
Cambio Automático	Sem Danos Aparentes	Direção Assistida	Sem Danos Aparentes
Freios ABS	Sem Danos Aparentes	Rádio CD/MP3	Sem Danos Aparentes
Rodas de Liga Leve	Sem Danos Aparentes	Teto Solar	Sem Danos Aparentes
Travas Elétricas	Sem Danos Aparentes	Vidros Elétricos	Sem Danos Aparentes
Air Bag	Sem Danos Aparentes	Para Sol	Sem Danos Aparentes



Pneu Dianteiro Lado Direito



Pneus Traseiros Lado Direito



Pneu Estepe



Estrutura Assoalho



Estrutura Coluna Dianteira Direita



Estrutura Torre do Amortecedor Direito



Estrutura Torre do Amortecedor Esquerdo



Estrutura Coluna Central Direita



Estrutura Longarina Direita



Estrutura Longarina Esquerda



Estrutura Coluna Traseira Direita



Corredor/Bancos



Placa Traseira



Porta malas



Air Bag



Ar Condicionado



Cambio Automático



Direção Assistida



Freios ABS



Painel de Instrumentos



Rádio CD/MP3



Travas Elétricas



Vidros Elétricos



Compartimento do motor



Interior do veículo



Odômetro

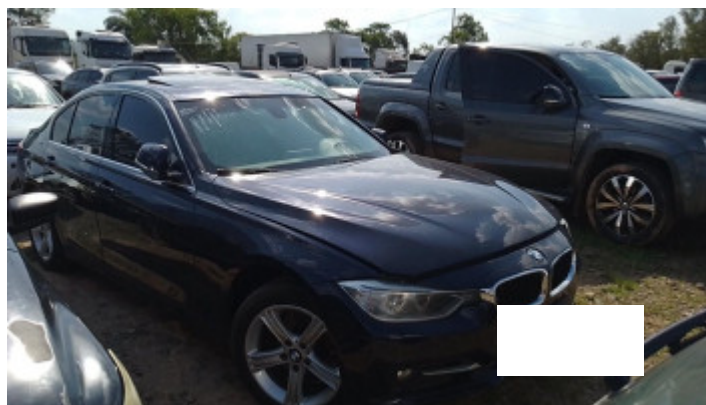

45º do lado direito (frente)



Espelho Retrovisor Direito



Espelho Retrovisor Esquerdo



Avaria Banco Motorista



Avaria Capô



Avaria Painel/Saia Dianteiro



Avaria Pára-Choque Dianteiro



Avaria Pára-Choque Traseiro



Avaria Teto



Blindagem



Etiqueta ETA (assoalho)



Etiqueta ETA (batente da porta)



Etiqueta ETA (compartimento do motor)



Gravação do vidro pára-brisa



Gravação do vidro traseiro direito

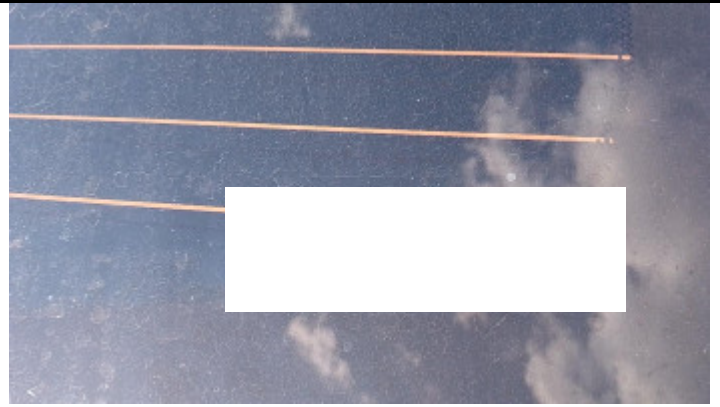

Gravação do vidro vigia



Tampa do Porta Malas



Forração do teto



Gravação vidro da porta dianteira direita



Rodas de Liga Leve



Teto Solar



Para Lama Diant. Esquerdo



Para Sol

Comentários

NÃO REALIZADA A VERIFICAÇÃO DE FUNCIONAMENTO DE CÂMBIO E MOTOR DO VEÍCULO.

VEÍCULO POSSUI AR-CONDICIONADO.

VEÍCULO BLINDADO.

PARTE MECÂNICA FALTANDO PEÇAS, IMPOSSIBILITANDO A COLETA DA QUILOMETRAGEM.

Informações importantes

As informações desse laudo são válidas apenas para o momento exato de sua realização. A empresa não se responsabiliza por alterações realizadas no veículo posteriormente à sua emissão.

Este laudo não substitui a Perícia criminalística oficial. Trata-se de Laudo de Vistoria Cautelar onde são utilizadas técnicas periciais para verificação e análise de agregados (gravação das numerações de chassi e de motor, etiquetas identificadoras (ETA), gravação da numeração do chassi nos vidros e integridade do conjunto estrutural), avarias aparentes e existência de acessórios.

A quilometragem informada no laudo é obtida através da coleta do número constante no hodômetro do painel do veículo no momento da vistoria, não havendo qualquer responsabilidade por parte da empresa por eventual adulteração deste equipamento que tenha alterado o km original do veículo.

Não verificamos funcionamento de itens de mecânica, elétrica, transmissão, suspensão, freios, Air-Bag, Controle de tração e estabilidade. A avaliação destes itens é realizada apenas visualmente isentando a empresa de qualquer responsabilidade em caso de falta, adulteração ou fraude em qualquer componente desses sistemas.

A empresa não se responsabiliza por danos e ou avarias ocultas não observáveis a vista desarmada e passíveis de verificação apenas após desmontagem de componentes ou uso de ferramentas e ou equipamentos técnicos.

Essa vistoria não verifica vestígios de alagamento.

A Empresa utiliza pesquisas de dados das bases estadual e ou nacional fornecidas por empresas terceirizadas. Não é de sua responsabilidade a veracidade ou atualidade de tais informações. Nosso compromisso é repassá-las fielmente da forma que são apresentadas pelos fornecedores.

Vistoriador: Roberto Rodrigues



Analista: Rene Rodrigues Correia